SUPER
ddt
CAJA
PERO, OIGAN... ¿QUE IDEA TIENEN USTEDES DE LO QUE ES INSTALAR CAMARAS ESTRATEGICAS ANTI-GANGSTERS?
COTIZACIONES
TELEGRAFICAS 0'15
CAL Y CEMENTO S.L. 0'20
BANQUITOS 0'45
AHORRETES
WATIOS Y VOLTIOS 0'05
PETROLITOS 37,845
LA CAFETERA S.A. 6.547.849'75
VARIOS 0'10
F. Ibáñez
30 PTAS.

DIRECTOR:
JOSE ANTONIO VIDAL SALES
N.º 44 28 de Marzo de 1977
© EDITORIAL BRUGUERA, S. A. - 1977
Titularidad y derechos reservados a favor de la propia Editorial-Barcelona(España) PROHIBIDA LA REPRODUCCION. Redacción: Camps y Fabrés 5- Barcelona (6). Impreso en los Talleres Gráficos de EDITORIAL BRUGUERA, S.A. Carretera Nacional 152, Km 21,650 - Parets del Vallés, (Barcelona) 1977. Deposito Legal: B. 125 - 1958

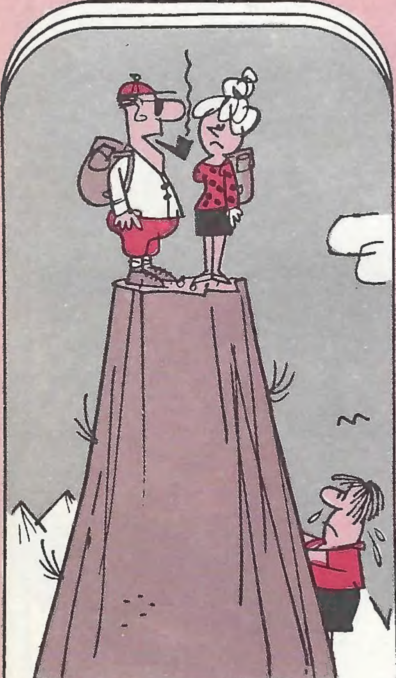

—Ya te advertí que al lugar donde iríamos no cabía tu madre.

El motorista detiene al conductor que llevaba su automóvil a ciento cincuenta kilómetros por hora.

—¿Puede saberse por qué iba usted a semejante velocidad? —le pregunta.

—Verá, agente —le responde el otro, muy amable—, resulta que hace poco que he lavado el coche y lo estaba secando.

Un hombre entra a comer en un fonducho de mala muerte y, asombrado, reconoce a un antiguo amigo suyo en el camarero que se acerca a atenderle.

—¡Pero, Pepe!— le dice, escandalizado—, ¿Tú, trabajando de camarero en un sitio como éste?

—Sí— replica el otro con mucha dignidad—, pero yo no como aquí.

—Está usted mejorando, señorita... ¡Pronto podremos enviar sus cartas por correo!

Un hombre muy conocido por su tacañería, ensalza a sus amigos las virtudes de su novia.

—Será la esposa ideal —les dice—. Figuraos que ha sido dependienta en una perfumería, taquillera en un cine, cajera en un restaurante... y lo bueno del caso es que, de todos esos empleos, la han despedido a los pocos días.

—Pues no veo el motivo de que eso te entusiasme tanto —replica uno de los amigos.

—¡Ah! ¿No? ¿Pues sabéis por qué la despiden...? ¡Porque cada vez que tiene que devolver el cambio a los clientes, rompe en amargos sollozos!

—¡Es hora de que olvide ya sus maravillosas vacaciones en España, míster Smith!

—Sí, la voz también es eléctrica

El niño llora desconsoladamente en medio de la calle. Una señora, compadecida de él, se le acerca y le pregunta por la causa de su llanto.

—¡Es que he perdido quince pesetas que llevaba para comprarme una pasta! —dice, entre sollozos, el niño.

La señora se conmueve y saca tres duros de su monedero.

—Vamos, toma éstas y deja ya de llorar, monín.

El niño toma el dinero, deja de llorar por un momento, con los tres duros en la mano y, acto seguido, reanuda su llanto con más fuerza aún, si cabe.

La señora, sorprendida, le pregunta:

—¿Qué te ocurre ahora? ¡Ya tienes tus quince pesetas!

—¡Ay, señora! —replica el niño—. Lloro porque, si no hubiera perdido los dichosos tres duros, ¡ahora tendría seis, que es lo que cuestan unos pastelitos que me gustan más aún!

—En esta región había en otros tiempos gran cantidad de enormes ciervos...

—¡Cuánto tiempo sin verte, amigo mío! Pero tú tienes muy buen aspecto. ¡No has envejecido nada!

—¡Naturalmente! Un año se va, otro viene... y así queda todo compensado.

Chispas de HUMOR

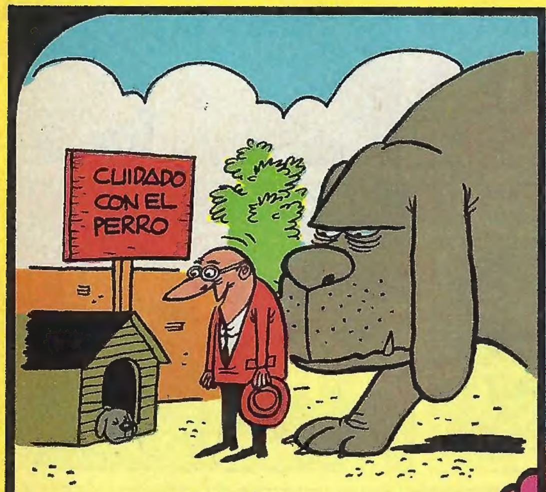

—JE, JE! ¡QUÉ EXAGERADO!

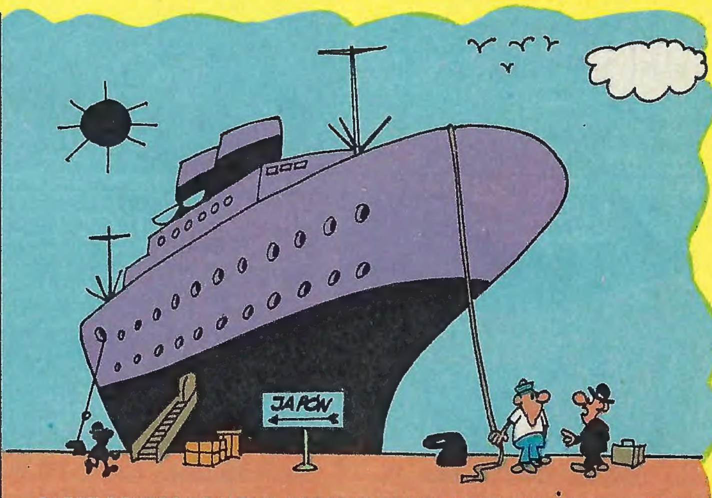

—¿PARTE DENTRO DE MEDIA HORA? ¿Y NO HAY OTRO QUE SALGA ANTES?

—DÉJATE DE EQUILIBRIOS, QUE YA HEMOS HECHO BASTANTE CON LLEGAR HASTA LA CIMA.

EXTRAÑA PESCA.

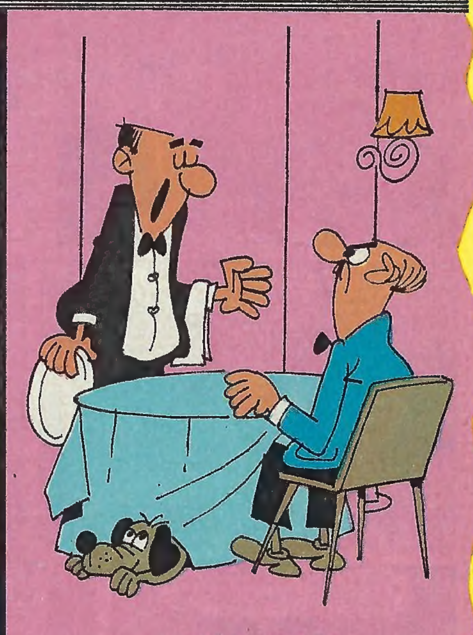

—¿LADRÓ EL SEÑOR?

—"DEBIDO A UN ERROR, HEMOS ESTADO RETRANSMITIENDO TODO EL AÑO UN CURSO DE GIMNASIA PARA AUMENTAR DE PESO, EN LUGAR DEL DE ADELGAZAMIENTO QUE HABÍAMOS ANUNCIADO..."

—HE DE SERLE FRANCO: SU AVERÍA ES BASTANTE GRAVE.

CEFERINO
el pueblerino
por PINEDA BONO
¡AY, QUE DOLOR DE MUELAS, MADRE!
ESPERE UN MOMENTO.AHORA MISMO LE ATIENDE EL DOCTOR...
¡ATIZA! ¿ESTO ES "PA" MI...?
CON ESTE POQUITO DE ANESTESIA NI SE VA A ENTERAR CUANDO LE SAQUE LA MUELA...
¡CARAMBA! ¿DONDE SE HA METIDO?
PASE A LA SALA DE ESPERA.EL DOCTOR LA ATENDERA DENTRO DE UN MOMENTO.
¡AAAH! ¡UNA FIERA SALVAJE...!
¡SOCORRO, QUE ME DEVORAAAA!
¡UN ARMARIO! ME ESCONDERE DENTRO.
¡OOOH! ¡UN HOMBRE ESCONDIDO!
¡PSST! ¡SILENCIO O NOS DESCUBRIRAN!
¡SOCORROOO!
¡PLAF!
¡UUUF!
¡HUY! ¡QUE PORRAZO! NO ENCUENTRO MIS GAFAS.
NO VEO NADA...¿DONDE SE HABRA METIDO ESE HOMBRE?
¡AJA! ¡SE QUE ESTA AQUI! LE HE OIDO, NO SE ESCONDA ¡NO LE SERVIRA DE NADA!
¡ASI NO VOLVERA A ESCAPARSE! AHORA LE SACARE LA MUELA...
VAMOS, ESTESE QUIETO.UNA EQUIVOCACION LA TIENE CUALQUIERA. ¡Y TODAVIA ME HA MORDIDO!
ESTA COMO UNA CABRA...
¡QUE BRUTO! COMO NO VE TRES ENCIMA DE UN BURRO, ME HA DEJADO SIN DIENTES...

PERO LA CAPACIDAD DE CEFERINO PARA METERSE EN LIOS ES ILIMITADA...
¡HOLA"PRANCACIO"¿QUE HACES TAN "TRABAJAO"?
¿QUIERES QUE TE "ECHE" UNA MANO?
¡CLARO,HOMBRE!"MAYUDARAS" A SUBIR ESOS LADRILLOS...
¡UF,COMO PESAN...!
¿YA ESTAS "CANSAO"?
MIRA,TU TE PONES ABAJO, ME VAS TIRANDO LOS LADRILLOS Y YO LOS COJO AL VUELO.¿ENTENDIDO?
"MU" BIEN.
YA PUEDES EMPEZAR...
¡AHI VAAAA...!
¡AYYYY!
¡PLOF!
¡TOMA,MERLUZO¡NO TAN FUERTEEEE!
¡CRAC!
MIRA,SERA MEJOR QUE LOS METAS EN ESTE CESTO.ASI NO HABRA PELIGRO...
Y CUANDO ACABES,ENTONCES SUBIREMOS ESTA MEZCLA....
ESTA HECHO...
¡ATIZA!¡LA MEZCLA!
¡MELOOOOON!¿PERO ES QUE NO HAY CUBOS?
¡BANG!
CHOP
¡CARAMBA,QUE MANERA"TIE" DE DECIR LAS COSAS...!
VAMOS,SUBEME EL CABALLETE...
¡NO PARA,EH!
¡HUYYY!
¡PAF!
¡AHI ESTA...!
MAMA,MIRA UN CABALLITO QUE VUELA.
RICARDIN,COMO SIGAS DICIENDO MENTIRAS,TE QUEDARAS SIN CHOCOLATE...
¡MERLUZOOOO!¡TE DIJE UN CABALLETE Y NO UN "CABALLOTE"!
TAMPOCO HAY PARA PONERSE ASI,CARAMBA.¡TOTAL,POR UNA LETRA...!

MAXIMO MINI

TRATAMIENTO PARA CRECER

¡QUE SONROJO...! ESOS BOMBONCITOS TAMBIÉN DICEN LO MISMO DE MI... ¿SERÁ VERDAD QUE SOY UNA BOLA DE SEBO Y YO NO ME HE DADO CUENTA?
NUNCA HABIA VISTO UNA COSA ASI... NI EN LOS CIRCOS...
NI YO, HIJA, NI YO...
¡QUE RARO! ESE ENANO SE CUBRE LA CABEZA, PERO YO NO VEO QUE LLUEVA... ME DA LA IMPRESIÓN DE QUE ESTÁ COMO UNA CABRITA INDOSTÁNICA...
¡QUE BOCHORNO! TENGO QUE HALLAR UNA SOLUCIÓN, Y PRONTO...
¡ESTOY DE SUERTE! CREO QUE SE VA A RESOLVER MI PROBLEMA.
¡PIERDA DIEZ KILOS DE PESO Y GANE DIEZ CENTIMETROS DE ALTURA CON LA MAQUINA DE HACER CRECER DEL PROFESOR KUKOF!
ESTA OCASIÓN NO ME LA PIERDO POR NADA DEL MUNDO... QUIERO SER BELLO Y ESBELTO, CUESTE LO QUE CUESTE...
¡HUY! ESTO ESTÁ MUY DIFICIL... PERO VEREMOS LO QUE SE PUEDE HACER...
¿TAN MAL ESTOY, "PROFE"?
EMPEZAREMOS AHORA MISMO CON UNOS EJERCICIOS DE PRECALENTAMIENTO... PARA QUE VAYA PERDIENDO KILOS A MANTA... Y SE LE ABRAN BIEN LOS POROS, QUE DA LA IMPRESION DE QUE LOS TIENE CERRADOS A CAL Y A CANTO...
LUEGO, UNA BUENA SAUNA DE TRES O CUATRO HORAS, PARA QUE SE VAYAN REBLANDECIENDO MUSCULOS Y OSAMENTA...
...Y AHORA QUE LE TENGO COMO UN HIGO, ES EL MOMENTO IDEAL PARA METERLE EN LA MAQUINA DE HACER CRECER. VERÁ QUE BIEN QUEDA...
ESO ESPERO DE TODO CORAZÓN...
HE OIDO UNOS PASOS... COMO SI ALGUIEN QUISIERA SUBIR LA ESCALERA FURTIVAMENTE...
¡EH, CABALLERO! ¿SE PUEDE SABER A QUE PISO VA, SI NO LE ES MUCHA MOLESTIA INFORMARME?
¿ES QUE SUFRE DE CATARATAS, QUE NO HA PODIDO VISLUMBRAR QUE SOY DON MAXIMO, EL VECINO DEL TERCERO PRIMERA, QUE HE HECHO UN TRATAMIENTO ESTÉTICO DE MI FISICO? ¿TAMPOCO VE LO MAJO QUE HE QUEDADO?
¿USTED, DON MAXIMO? VAMOS, SI ES USTED UN GUASÓN, ES MEJOR QUE SE VAYA A UN CIRCO A HACER DE PAYASO.
¡LE ASEGURO QUE SOY DON MÁXIMO!
¡IMPOSTOR! DON MÁXIMO ES UN HOMBRE ROLLIZO, SIMPATICÓN Y, SOBRE TODO, BIEN "PLANTAO"... Y NO UN ESPAGUETTI COMO USTED... ¡LARGO, FARSANTE, SI NO QUIERE QUE LLAME A LA POLICIA!
1000 KI.
EL PROFESOR KUKOF ME HA RECOMENDADO QUE, SI QUIERO REBAJAR DE ESTATURA, LO MEJOR QUE PUEDO HACER ES ESTO... ¡NO COMPRENDERÉ JAMAS A LAS MUJERES!
GARCIA LORENTE 73

domingón

¡VAYA DÍA!

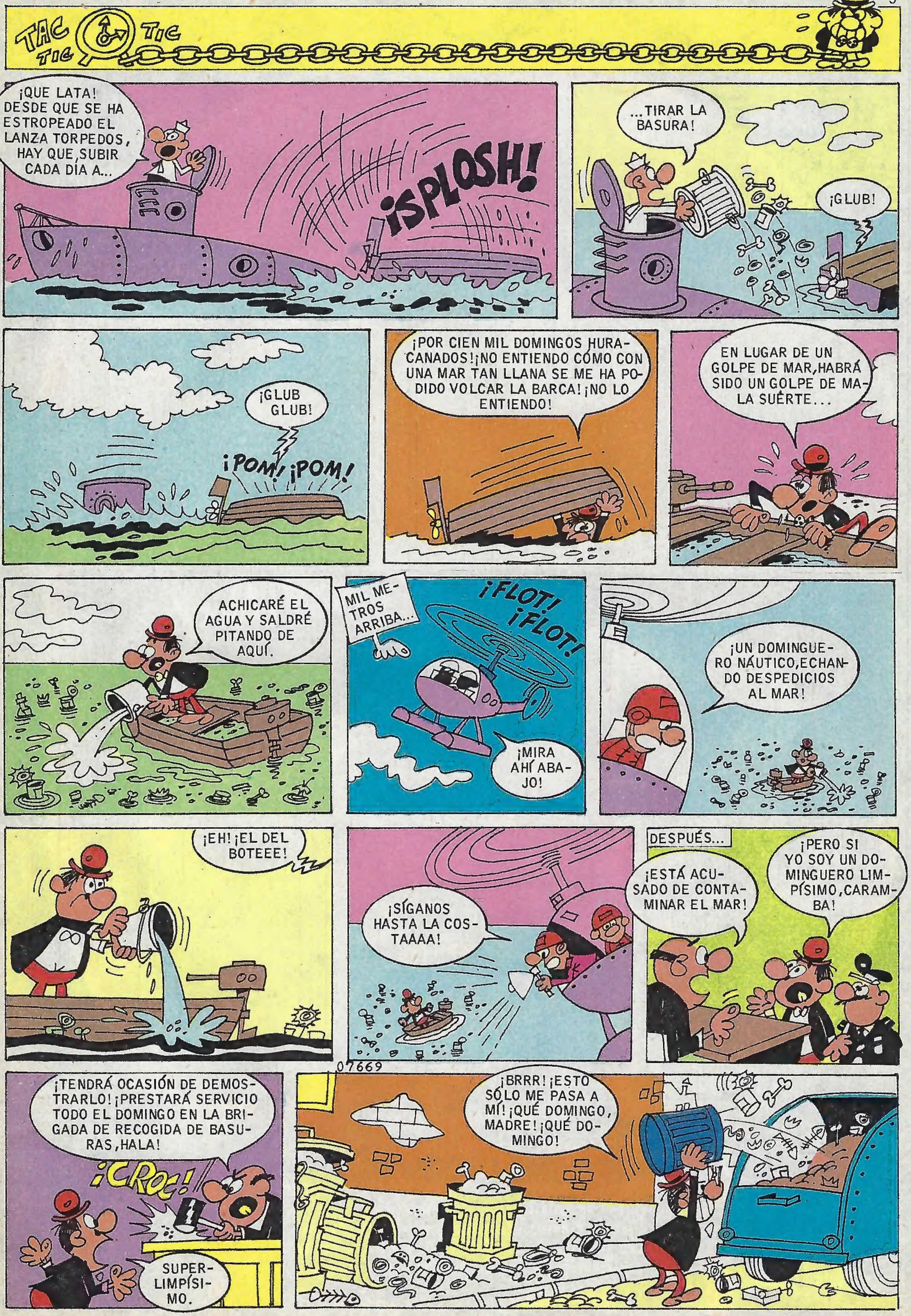
TAC TIC TIC
¡QUE LATA! DESDE QUE SE HA ESTROPEADO EL LANZA TORPEDOS, HAY QUE SUBIR CADA DÍA A...
¡SPLOSH!
...TIRAR LA BASURA!
¡GLUB!
¡GLUB GLUB!
¡POM! ¡POM!
¡POR CIEN MIL DOMINGOS HURACANADOS! ¡NO ENTIENDO CÓMO CON UNA MAR TAN LLANA SE ME HA PODIDO VOLCAR LA BARCA! ¡NO LO ENTIENDO!
EN LUGAR DE UN GOLPE DE MAR, HABRÁ SIDO UN GOLPE DE MALA SUERTE...
ACHICARÉ EL AGUA Y SALDRÉ PITANDO DE AQUÍ.
MIL METROS ARRIBA...
¡FLOT! ¡FLOT!
¡MIRA AHÍ ABAJO!
¡UN DOMINGUERO NÁUTICO, ECHANDO DESPEDICIOS AL MAR!
¡EH! ¡EL DEL BOTEEE!
¡SÍGANOS HASTA LA COSTAAAA!
DESPUÉS...
¡ESTÁ ACUSADO DE CONTAMINAR EL MAR!
¡PERO SI YO SOY UN DOMINGUERO LIMPÍSIMO, CARAMBA!
07669
¡TENDRÁ OCASIÓN DE DEMOSTRARLO! ¡PRESTARÁ SERVICIO TODO EL DOMINGO EN LA BRIGADA DE RECOGIDA DE BASURAS, HALA!
¡CROC!
SUPERLIMPÍSIMO.
¡BRRR! ¡ESTO SÓLO ME PASA A MÍ! ¡QUÉ DOMINGO, MADRE! ¡QUÉ DOMINGO!

TOYSE

MUÑECAS PARA JUGAR

Baby Mocosete
Hace pipí y moquitos de verdad

¡Mira! La bañera de Baby Mocosete que
también es canastilla.
Con la bañera lo puedes poner guapo.
De noche, la conviertes en canastilla
y pones a tu Baby Mocosete a dormir.

Mocosete ... ¡es un solete!

ANACLETO AGENTE SECRETO

UNA MISION FACILONA

¡UUAAAH!
¡QUE SUSTO,MADRE MIA,QUE SUSTO!
¡AAAH!
OTRO MONS...MONSTRUO VIENE POR RETAGUARDIA... ¡AY...AY...!
¡SOCORROOO...!
¡CREC! ¡CREC! ¡CREC!
¡CREC! ¡CREC! ¡CREC!
¡ANACLE-TO!
¿QUE HA-CES AHI PA-RADO?
¡ANACLETO!
ANACLETO,DEJA DE TEMBLAR Y DE HACER EL IMBECIL.
SOLO HAY UN MEDIO PA-RA QUE ANA-CLETO SE RE-COBRE.
PLAS
JEFE... CONQUE ERA UNA MISIÓN FA-CILONA, ¿EH? TODA LA CASA ESTABA LLE-NA DE MONSTRUOS HORRIPILANTES.
NO PUDE RECUPERAR EL PAQUETE.
PERO PUDE SALVAR LA VI-DA.
¡ANACLETO,ERES TONTO!TE EQUIVOCAS, ENTRAS EN LA CASA DEL PROFESOR BA-YONOFF,TE HIPNOTIZA COMO A UN IMBE-CIL Y TE HACE VER LO QUE LE DA LA GA-NA...
AHI TIENES A TU AMIGO,ANACLETO.
¡MIRA QUE EQUI-VOCARTE DE CASA...! ¡ERES TONTO!
EL PROFESOR BAYONOFF
POR ALLI VA ANACLE-TO.
LE REGALARÉ UNA ENTRADA PA-RA VER LA FUN-CION DE BAYO-NOFF...

VEAMOS QUE QUIERE EL JEFE.
ENTRARE POR LA PUERTA SECRETA 1 X 2.
"LA MAÑANA ESTIVAL RESPLANDECE DE LUZ"...
ADENTRO, ANACLETO.
JEFE, YA ESTOY AQUI PARA LO QUE GUSTE MANDAR Y...
¡SOPLA! PERO SI ESTOY EN PLENA CALLE.
¿PERO, QUE CLASE DE ENTRADA SECRETA ES ESTA?
¡OIGAN! ¿POR QUE HAY DOS PUERTAS EN LA GUARIDA?
¡NO PREGUNTES TANTO Y BAJA!
¡OIGA, JEFE! ¿SABE QUE LA ENTRADA TIENE DOS PUERTAS?
¡CLARO QUE LO SE!
UNA ES PARA LOS ESPIAS Y LA OTRA ES PARA LOS ACREEDORES.
Y COMO SON TANTOS, YA NO SE MOLESTAN EN CERRARLA.
PERO VAMOS A LO NUESTRO.
TENGO UNA MISION MUY DELICADA PARA TI.
CON LA MAXIMA URGENCIA, TIENES QUE SACAR DOS COPIAS DE ESTO. VE ESTUDIANDO EL SISTEMA QUE UTILIZARAS.
VEAMOS DE QUE SE TRATA.
¡AAAAAAAH!
¡ANACLETO! ¿QUE TE HA OCURRIDO?
¡PLOF!
NO COMPRENDO COMO PUDO DESMAYARSE, EL MUY ZANGANO...
¡AAAAAAH! ¡NO, NO ME EXTRAÑA!

PERDONA, ANACLETO; POR EQUIVOCACION, TE DI LA LISTA DE LAS DEUDAS DEL AGENTE VAZQUEZ.
¡QUE HORROR!
AHORA NO HAY CONFUSION. TOMA, AQUI TIENES LO QUE DEBES COPIAR.
¡NO, JEFE; OTRA LISTA, NO!
¡ANDA! PERO SI ES UN RETRATO DE LA ABUELITA PAZ.
¡EXACTO! SE TRATA DE UN REGALO QUE TENEMOS QUE HACER AL SECRETARIO GENERAL DE LA F.I.L.F.A. ¡ESMERATE EN EL TRABAJO!
¡QUE SIMPATICA ES!
ME VA A QUEDAR BORDADA. YO SOY UN TIO PARA ESTAS COSAS.
¿DE VERDAD, ANACLETO?
Y NO CREO QUE ME CUESTE MAS DE VEINTE MINUTOS HACERLO.
¡FANTASTICO, ANACLETO!
¡ESTO ESTA CHUPADO!
¡A LA UNA, A LAS DOS Y A LAS T...!
¡UN MOMENTO, ANACLETO!
RECUERDA QUE LAS DIMENSIONES TIENEN QUE SER 20 POR 5...¡METROS!
Y QUE TIENE QUE SER PRECISAMENTE EN MATERIAL NOBLE.
Y QUE CONFIO EN QUE LO TENDRAS TODO LISTO ANTES DE VEINTE MINUTOS.
05851
UN MOMENTO, JEFE, UN MOMENTO.
¿ES QUE EL LAPIZ, PAPEL Y TINTA, NO SON MATERIALES NOBLES?
PERO, ANACLETO, YO NO QUIERO UN SIMPLE DIBUJITO DE QUITA Y PON.
¡YO ME REFERIA A UNA ESTATUA DE MARMOL DE CARRARA CON PEDESTAL INCLUIDO!
¡BRRR! ¡YO, CONVERTIDO EN PICAPEDRERO!
Y LO MALO DE TODO ES QUE NO SE NI MEDIA PALABRA DE ESCULTURA. ¿POR QUE NO ME CALLARIA LA BOCA?
TOC
TOC
TOC
¡VAMOS, ANACLETO! ¡RAPIDO, SOLO TE QUEDAN DOS MINUTOS! Y RECUERDA QUE LO PROMETIDO ES DEUDA, O DE LO CONTRARIO...

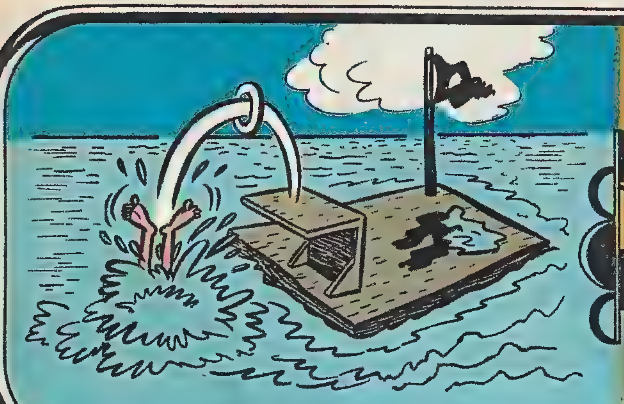

NÁUFRAGO INGENIOSO.

—AL PRINCIPIO, CREÍ QUE ERA UNA ALUCINACIÓN.

—¿COLILLAS DE "RUBIO"?
—NO, GRACIAS. ESTOY DE LUTO Y SÓLO FUMO TABACO NEGRO.

—ES QUE MI MARIDO VA AL GIMNASIO.

BLA... BLA... don PELMAZO DE RAF — La fuga

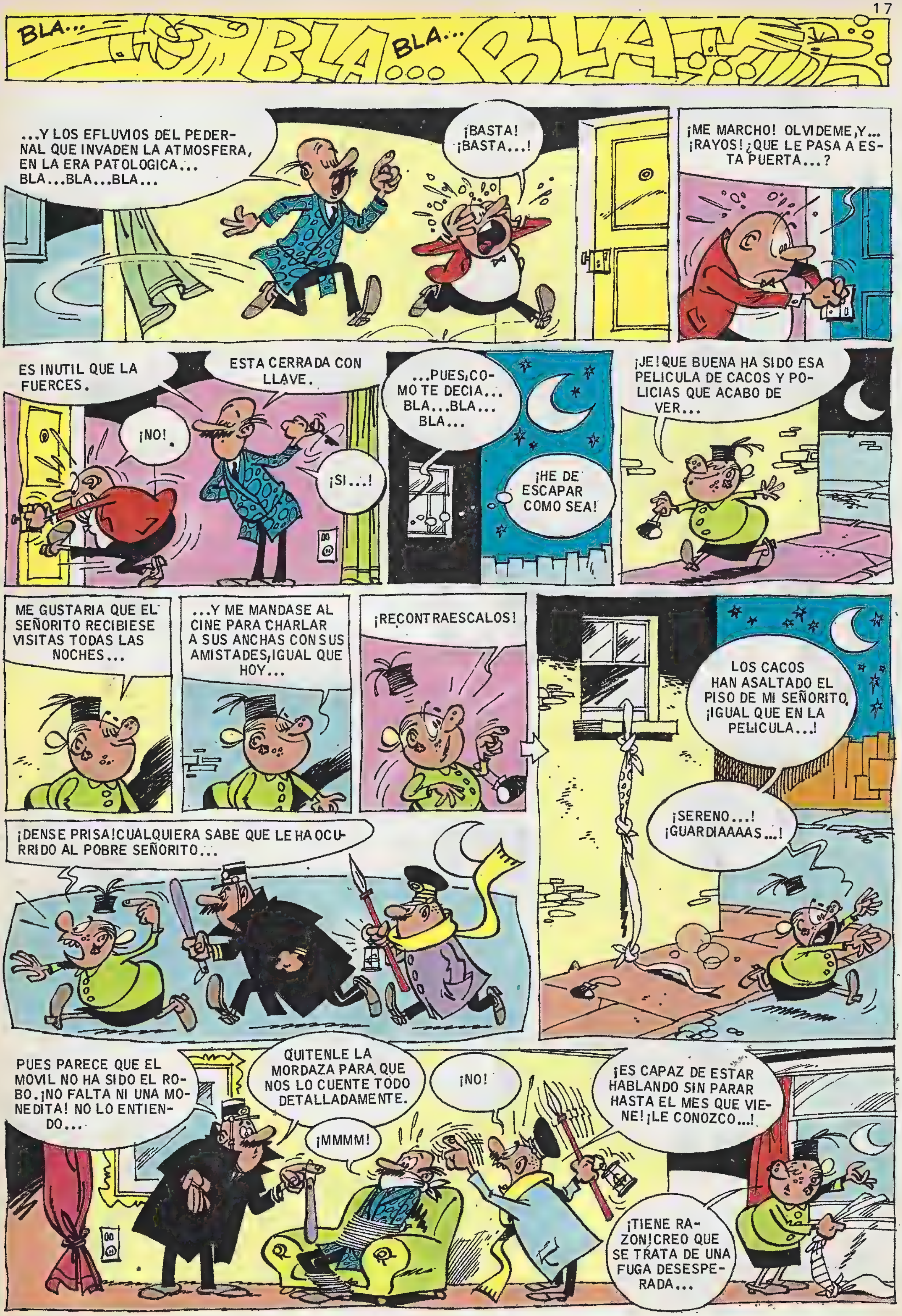
BLA... BLA... BLA... BLA...
...Y LOS EFLUVIOS DEL PEDERNAL QUE INVADEN LA ATMOSFERA, EN LA ERA PATOLOGICA... BLA...BLA...BLA...
¡BASTA! ¡BASTA...!
¡ME MARCHO! OLVIDEME,Y... ¡RAYOS! ¿QUE LE PASA A ESTA PUERTA...?
ES INUTIL QUE LA FUERCES.
ESTA CERRADA CON LLAVE.
¡NO!
¡SI...!
...PUES,COMO TE DECIA... BLA...BLA... BLA...
¡HE DE ESCAPAR COMO SEA!
¡JE! QUE BUENA HA SIDO ESA PELICULA DE CACOS Y POLICIAS QUE ACABO DE VER...
ME GUSTARIA QUE EL SEÑORITO RECIBIESE VISITAS TODAS LAS NOCHES...
...Y ME MANDASE AL CINE PARA CHARLAR A SUS ANCHAS CON SUS AMISTADES,IGUAL QUE HOY...
¡RECONTRAESCALOS!
LOS CACOS HAN ASALTADO EL PISO DE MI SEÑORITO, ¡IGUAL QUE EN LA PELICULA...!
¡SERENO...! ¡GUARDIAAAAS...!
¡DENSE PRISA! CUALQUIERA SABE QUE LE HA OCURRIDO AL POBRE SEÑORITO...
PUES PARECE QUE EL MOVIL NO HA SIDO EL ROBO. ¡NO FALTA NI UNA MONEDITA! NO LO ENTIENDO...
QUITENLE LA MORDAZA PARA QUE NOS LO CUENTE TODO DETALLADAMENTE.
¡MMMM!
¡NO!
¡ES CAPAZ DE ESTAR HABLANDO SIN PARAR HASTA EL MES QUE VIENE! ¡LE CONOZCO...!
¡TIENE RAZON! CREO QUE SE TRATA DE UNA FUGA DESESPERADA...

Don BERRINCHE
ESTE MEQUETREFE ME VIENE SIGUIENDO DESDE HACE RATO, Y YA ME ESTA FASTIDIANDO. ¡LE VOY A ESCARMENTAR!
¿SE PUEDE SABER POR QUÉ ME SIGUE? ¿ES QUE LLEVO MONOS EN LA ESPALDA? VAMOS... CONTESTE...
NO LO TOME A MAL, SEÑOR MÍO... CONTEMPLABA SU PORTE DISTINGUIDO, SOY SASTRE Y ME GUSTARÍA PROPONERLE UN NEGOCIO.
USTED SÓLO TIENE QUE LUCIR ESTE TRAJE Y YO LE PAGO MIL PESETAS DIARIAS POR DECIR QUE SE VISTE EN MI SASTRERÍA...
¿MIL PESETAS DIARIAS POR VESTIR ELEGANTEMENTE Y DECIR QUE ME VISTO EN SU SASTRERÍA? ¡NO ESTÁ MAL, PERO SE ME HA OCURRIDO UNA IDEA MEJOR!
¡HOLA, FULÁNEZ! PRECISAMENTE ANDABA BUSCÁNDOTE.
¿A MÍ, DON BERRINCHE? ¡PERDÓN! ¡LE ASEGURO QUE NO TENGO CULPA DE NADA!
SI PASEAS POR LA CIUDAD CON ESTE TRAJE Y DICES QUE TE VISTES EN LA "SASTRERIA DOBLADILLO", TE DARÉ QUINIENTAS PESETAS.
NO ESTA MAL QUINIENTAS PESETAS POR PASEAR POR LA CIUDAD... ¡PERO SE ME OCURRE UNA IDEA!
HOLA, FELIPONDIO. VENÍA A OFRECERTE UN GRAN NEGOCIO...
TENGO LO QUE TE CONVIENE. TE PONES EL TRAJE QUE LLEVO YO Y TE PASEAS POR LA CIUDAD DICIENDO QUE VISTES EN LA "SASTRERIA DOBLADILLO". ¡TE DARÉ DOSCIENTAS PESETAZAS CADA DÍA!
VOY A DAR UNA VUELTA POR AHÍ, A VER SI VEO A MI MANIQUÍ VIVIENTE... ¡QUÉ BUENA IDEA TUVE CON ESA PROPAGANDA!
¡OH! ¡UN GRUPO RIENDOSE! DEBE HABER ALGUN PAYASO QUE CUENTA CHASCARRILLOS BATURROS...
¡PARECE MENTIRA! ¡QUÉ DESFACHATEZ! JAMÁS HUBIERA CREÍDO UNA COSA SEMEJANTE. ¡ESTO TENGO QUE ARREGLARLO!
¡JE, JE! QUINIENTAS PESETAS POR NO HACER NADA. ¡ESTO ES ESTUPENDO! SOY EL REY DE LAS FINANZAS...
¡AL FIN LO ATRAPÉ! SEGURO QUE CONTRATO A ESTE POBRETON POR CUATRO CUARTOS PARA QUE PASEARA EL TRAJE DE MI SASTRERIA! ¡LE DEMANDARE POR DAÑOS Y PERJUICIOS...!
ME DAN CIEN PESETAS PARA QUE DIGA QUE ME VISTO EN SU SASTRERÍA Y TODOS SE RÍEN...

APOLINO TARUGUEZ Cuestión de peso

—¿ POR QUE NO SE LIMITA A DECIR:"QUIERO UNA GALLETA", COMO TODOS LOS DEMAS?

INCOMPRENSIBLE.

—ENVUELVAMELO, POR FAVOR.

la Familia
TRAPISONDA
un grupito que es la monda
por F. Ibáñez
¡ME VOY A DAR UNA VUELTA!
¿A LA NORIA?
¡HUM!¡ESTE TRAJE ESTA ALGO VIEJO!
DESDE LUEGO, ESTA PIDIENDO LA JUBILACION...¡SE CAE SOLO...!
¡LO PEOR ES QUE SOLO TENGO UN DURO Y NO CREO QUE ME DEN OTRO POR ESE PRECIO!
¡HABRA QUE PENSAR ALGO...!
¡OIGA!¿ES LA SASTRERIA?
¡LE LLAMABA PARA VER COMO ESTA EL TRAJE QUE ENCARGUE PARA PANCRACIO!
¡AH!¿QUE LO TRAERAN ESTA TARDE?¡BIEN GRACIAS!
¡YUPIIII!¡UN TRAJE!¡MI HERMANA ME HA COMPRADO UN TRAJE!
¡Y LO TRAEN ESTA MISMA TARDE, ASI QUE...
...YA PUEDO QUEMAR ESTE!¡JE, JE!
¡ADIOS, VEJESTORIO!¡AL FIN TE PIERDO DE VISTA!
¡PANCRACIO! ¡PANCRACIOO!
¡YA HA LLEGADO!
¡MIRA!¡TE HE COMPRADO ESTE TRAJE...
...DE EGIPCIO, PARA IR AL BAILE DE DISFRACES DE LOS PEREZGOMEZ!
¿QUEEE?
¡JE, JE!¡HACE TRES MESES QUE VIENE ASI A LA OFICINA!
¿DEBE SER LA MODA! ¿NO?
¿QUE TAL SIGUE RAMSES?
¡BRRR!

DON ÓPTIMO
Por ESCOBAR.
¡QUE ASCO DE VIDA! FIJESE COMO TERMINA LA CARCOMA CON LOS MUEBLES.
CUANDO LA MADERA ES TAN BUENA OCURRE ESTO.
PERO A ESTE PASO ME QUEDARE SIN MUEBLES.
USTED, TRANQUILO. CREO QUE EL SERRIN SE PAGA AHORA MUY BIEN.
DEME UN DECIMO PARA EL SORTEO DE NAVIDAD.
¿SE LO ENVUELVO O SE LO LLEVA PUESTO?
¡QUE NUMERO MAS MAJO! CON EL "GORDO" REPONDREMOS EL MOVILIARIO.
SIEMPRE TAN ILUSO.
LO GUARDO EN ESTE CAJON, NO SE VAYA A PERDER.
DE ACUERDO.
SI, SI, ME COMPRARE UN CASTILLO.
QUE MANERA DE TIRAR EL DINERO.
Y LLEGO EL DIA DEL SORTEO...
BLA...BLA...BLA...DIEZ MIL PESETAS...BLA... BLA...DIEZ MIL PESETAS
TODAVIA NO HA SALIDO EL "GORDO"
¡LO SABIA! ¡LO SABIA! ¡NI CINCO!
EL "GORDO" TERMINA EN SIETE, COMO NUESTRO NUMERO.
ALEGRESE, DON PESIMO. NOS DEVUELVEN EL DINERO.
¡BAH!
PEOR ES NADA, ¿NO?
¡SUELTE, SUELTE!
PONGASE EL SOMBRERO. IREMOS A COBRARLO AHORA MISMO.
¡OH! LA CARCOMA SE HA COMIDO EL DECIMO.
¿TODO?
TODO NO, MENOS MAL. PRINCIPALMENTE EL NUMERO.
¿Y AUN DICE MENOS MAL?
¡PLAF!
¡ESTOY HARTO DE USTED, DE LA LOTERIA DE LA CARCOMA, DE LOS MUEBLES!
34275
¡ALEGRESE, DON PESIMO! ¡ORO! ¡ORO! ¡EL MUEBLE TENIA UN ESCONDRIJO SECRETO Y HAN SALTADO LAS PELUCONAS!
¡AY, AY, AY! LE HE DADO EN UN CLAVO QUE SOBRESALIA.
ESTE "CHIPENDALE" PONGALO EN ESTE RINCON Y LOS "REINA ANA" EN LA SALITA AZUL.
¡QUE SIEMPRE SE SALGA CON LA SUYA...!

RIGOBERTO PICAPORTE
SOLTERÓN DE MUCHO PORTE
POUR SEGURA
¿Y DICE "USTE" QUE LA SEÑORITA CURRUQUITA SE "PIRRA" POR LAS FLORES? ¿POR QUE NO LA LLEVA...
...A PASEAR POR EL PARQUE? ¡ALLI LAS HAY EN ABUNDANCIA! ¡Y MAS MONAAAAS...!
NO HABIA CAIDO NUNCA EN ELLO. ¡PUES HOY MISMO VOY A LLEVARLA ALLA, HALA!
BUENA IDEA. ¡HUM! ¡NO SE COMO ME LAS ARREGLARIA SIN TI, EUFEMIA.
¡POR ESO! ¡Y A VER CUANDO ME SUBE MIS EMOLUMENTOS! ¡QUE PRONTO VA UNA A PARECER LA PANCHITA DEL DOCTOR CATAPLASMA!
UNA HORA MAS TARDE.
TENIAS RAZON, RIGO. ¡Y COMO ESTA ESTO DE FLORES!
¡HUY, SI LAS VIERA MAMUCHI!
¡SI SE TRATA DE "AMICERANTROPAS RUFALIAS"! CORTARE UNAS CUANTAS...
¡SON MI DEBILIDAD!
¡PE... PERO, CURRUQUITA! ESO ESTA PROHIBIDO.
POR UNA DOCENITA DE NADA, NO SE VA A NOTAR. ¡AQUI HAY FLORES A TROMPICONES!
¡DEJA! ¡DEJALO, CURRUQUITA!
¡YA TENGO SUFICIENTES; PODEMOS LARGARNOS!
¡AY, AY, AY!
CONQUE SU DAMISELA ARRANCANDO FLORES A MANSALVA, ¿EH?
¡JE! ¡ES QUE...
¡JE, JE!
¡CIEN PESETAS POR PISAR EL CESPED, MAS SETECIENTAS POR CORTAR FLORES! ¡TOTAL: OCHOCIENTAS, A TOCATEJA!
SI... SI, SEÑOR.
¡MMM! ¡Y COMO HUELEN!
¡MENUDO «LATIGAZO»! PARA MI CARTERA! ¡BRRR!
DAME ESE PAPELITO, RIGO...
...QUE ME SERVIRA PARA PRESERVARME LOS DEDOS DE LOS PINCHOS, ASI. ¿VES QUE BIEN?
¡BRRR!
ESTE RAMO, DE HABERLO COMPRADO EN LA FLORISTERIA, TE HUBIERA COSTADO MIL PESETAS. ¿LO VES, TONTO? ¡HAS SALIDO GANANDO!
¡ESO! ¡SALI "GANANDO"! BRR!
"LLEVELA AL PARQUE, QUE HAY FLORES MUY MAJAS". ¡Y ENCIMA ME PIDE MAS EMOLUMENTOS! ¡TOMA EMOLUMENTO!
¿QUE... QUE LE PASA? ¡GLUB!

espadini
por CUBERO
Y AL QUE RESCATE A LA DUQUESA, LE SERAN CONCEDIDOS VEINTE MIL MARAVEDISES.
NO ME VENDRIAN NADA MAL, ¡CARAMBA! ES CUESTION DE INDAGAR...
...Y SEGUN DICE EL "BARBAZAS", SE LLEVARON A LA DUQUESITA AL CASERON DEL VALLE.
¡DE ESTA SE HACEN RICOS! SU PADRE PAGARA UN BUEN RESCATE.
¡JE, MENUDA SUERTE...! LA CONVERSACION ME HA DADO LA PISTA QUE NECESITABA PARA EMPEZAR A ACTUAR...
CLARO QUE EL CAMINO NO ES DEMASIADO FACIL, PERO...
...TODO SEA POR EL BIENESTAR DE LA DUQUESA Y POR ESOS MARAVEDISES, QUE ME VENDRAN DE PERILLA...
ESE CASERON ESTA A UNOS CIEN METROS DE AQUI...¡ESTOY EN LA BOCA DEL LOBO...!
¡OH, AQUI DEBE SER! LO PRIMERO QUE VEO ES UN ATRACO CERCA DE LA CABAÑA.
¡ALTO AHI, DESALMADO, Y SUELTA A ESOS POBRES TRANSEUNTES!
PERO...
¿COMO TE LO HE DE DECIR, BERGANTE?
VENGA, VOLVEDLE A METER EN LA MAZMORRA Y A ESTE TAMBIEN...Y VIGILAD QUE NO SE ESCAPE OTRA VEZ...
¿EH ?
ME PARECE QUE HE VUELTO A METER LA PATA...
AHORA PODREMOS PEDIR MAS RESCATE, YA QUE TENEMOS A TRES PECES GORDOS...
¿RESCATE POR MI?
¡HALA! ¡PARA DENTRO!
YO NO SABIA...LE CONFUNDI CON UN BANDIDO.
¡QUE TONTO SOY...!
SOY EL CONDE PEREJINI, NOVIO DE LA DUQUESITA...¡CUANDO SALGA DE AQUI LE DESENCUADERNO.
¡BUA, BUA...!

Técnica de pintor.

Tentación.

—¿Cómo se te ocurrió comprarme un transistor japonés? ¡No entiendo nada de lo que dicen!

—Haces bien en llenarte de aire puro, querido... ¡porque he olvidado la cesta de la comida!

Un par de retoques y... ¡listo!

—¿Y pasan con mucha frecuencia los trenes por aquí?

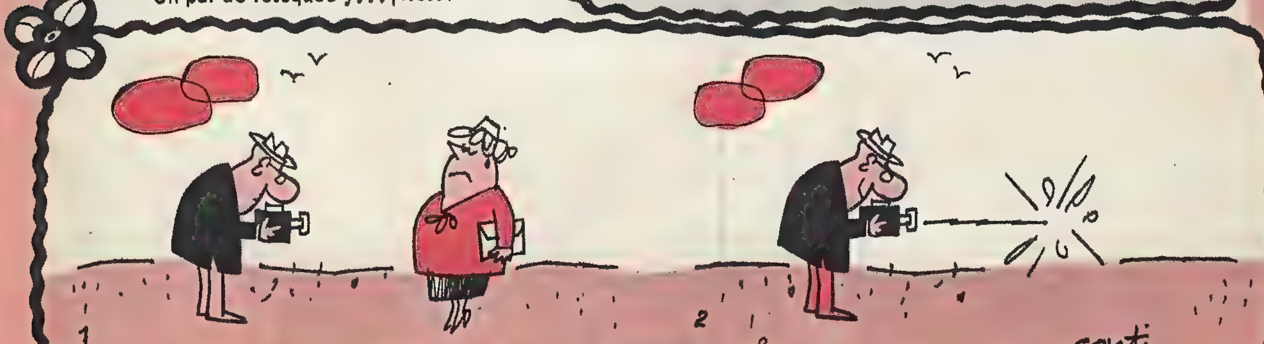

Extraña foto.

ACEITUNO CARGANTE
VENDEDOR AMBULANTE
La viruela loca

SI LAS MANCHAS HUBIERAN LLEGADO AL CUERPO, SERÍA MÁS GRAVE...
DISOLVENTE
PERO ASÍ, CON UNAS FRACCIONES DE MI PRODUCTO LIQUIDO, LAS MANCHAS DESAPARECERAN.
¡YA ESTÁ CURADO!
¡ES FANTÁSTICO! ¡SI NO LO VEO, NO LO CREO!
SON CIEN "PAVOS" POR LA CURA...
AHORA QUE ESTÁ DISTRAÍDO, LE CAMBIARÉ EL DISOLVENTE POR ESTA BOTELLA DE AGUA.
DISOLVENTE
ROJO
Y CON LA PINTURA DE ESE ESTAFADOR, TE PINTARÉ UNAS MANCHAS; VERÁS CÓMO NOS REIMOS...
¡SÁCAME FAVORECIDO!
ROJO
¡OIGA, QUE AÚN QUEDA ÉSTE, EL TONTO DEL PUEBLO!
¡NO RECUERDO HABER PINTADO A ESE TONTO!
PERO, ES IGUAL, CON UNA PASADA DE DISOLVENTE LE QUITO HASTA EL SENTIDO. ¡JE, JE, JE!
¡JI, JI JI, JI!
PERO AQUELLO NO ERA DISOLVENTE, SINO AGUA...
¡YA ESTÁS LISTO, TONTORRÓN!
¡RAYOS! ¡NOOO! ¡ÉSTE HA PILLADO LA VIRUELA DE VERDAD!
¡PLOF!
SE HA DESMAYADO DE LA IMPRESIÓN, EL POBRE CREE QUE SE LE HA CONTAGIADO.
ROJO
PUES SE LO HAREMOS CREER DE VERDAD. ¡JE, JE, JE! ¡TOMA PINTURA!
ROJO
¡LA VIRUELA! ¡LA HE PESCADO!
07717
¡ESTÁ TAN ASUSTADO, QUE SE HA DEJADO HASTA LA MALETA! ¡JA, JA, JA! ¡QUERÍA ENGAÑARNOS Y SE HA LLEVADO EL CHASCO PADRE!
¡JI, JI, JI!
¡SOCORROOOO...! ¡QUE LLEVO LA VIRUELA LOCA! ¡LLAMEN A UN GALENO!

Déjeme demostrarle lo que puedo hacer por usted...

Manuel Rillos
ex campeón
de Europa
Dtor. Técnico

Con sólo 15 minutos diarios

Yo puedo hacer de Usted una persona nueva, llena de vida, de salud, optimismo y con un cuerpo fuerte y bien formado, con gran facilidad
Y SIN MOVERSE DE SU CASA

COMPLETAMENTE GRATIS

Cualquiera que sea su edad, profesión y lugar de residencia. Indique por favor con una ☒ sus aspiraciones físicas. Será ampliamente informado recibiendo totalmente GRATIS una documentada e ilustrada REVISTA demostrativa.

DESEARIA:

- ☐ Engordar ☐ Crecer
- ☐ Piernas resistentes
- ☐ Anchas espaldas
- ☐ Hombros robustos
- ☐ Tórax bien formado
- ☐ Mejoramiento físico en general
- ☐ Desarrollo muscular en general

Y CONSEGUIRA... con sólo 15 minutos diarios más fuerza, más agilidad, más energía y resistencia.

Su problema tiene solución. Somos un Centro especializado. Infórmese.

Revista demostrativa GRATIS

Enviando este CUPON OBSEQUIO recibirá una Revista Deportiva demostrativa GRATIS.

Escriba desde cualquier lugar de España 135

Nombre .... Edad .....
Calle ....
Ciudad ....
Provincia .... Dto. Postal ....

ENVIESE: Sanson Institut - Apart. 22 - Barcelona

Cent. aut. Minist. Educ. y Ciencia - 100
Dr. Perelló Colegiado n.º 1468

En breves semanas...

SALUD Y BELLEZA

Cualquiera que sea su edad, profesión y lugar de residencia. Indique por favor con una ☒ sus aspiraciones físicas. Será ampliamente informado recibiendo totalmente GRATIS una documentada e ilustrada REVISTA demostrativa.

DESEARIA:

- ☐ Crecer ☐ Vientre liso
- ☐ Adelgazamiento
- ☐ Busto seductor
- ☐ Silueta elegante
- ☐ Caderas armoniosas
- ☐ Cintura estrecha
- ☐ Brazos bien torneados
- ☐ Bellos hombros
- ☐ Cuello de cisne
- ☐ Carnes apretadas
- ☐ Vigor físico y mental
- ☐ Cuerpo esbelto ☐ Piernas bien formadas

TRIUNFE AHORA

Su problema tiene solución. Somos un Centro especializado. Infórmese.

REVISTA DEMOSTRATIVA TOTALMENTE GRATIS

Enviando este CUPON OBSEQUIO recibirá una Revista Deportiva demostrativa GRATIS.

Escriba desde cualquier lugar de España 135

Nombre .... Edad
Calle ....
Ciudad ....
Provincia .... Dto. Postal ....

Envíese SANSON INSTITUT Apart. 22 Barcelona

—¡MENUDOS BISTECS DEBÍAN COMER EN AQUELLOS TIEMPOS!

LIMPIEZA EN EL ZOO.

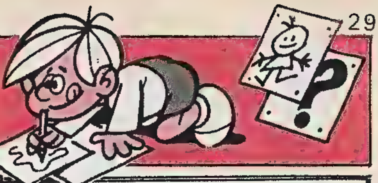

Pon a prueba tu ingenio

¿POR DONDE PASARA EL LOBO PARA LLEGAR HASTA LA OVEJITA?

RELLENA DE NEGRO LOS ESPACIOS MARCADOS CON UN PUNTO Y APARECERA LO QUE ASOMBRA A ESTE GENDARME.

UNE CORRELATIVAMENTE LOS PUNTOS, DEL NUMERO 1 AL 27, Y COMPLETARAS LA ESCENA.

¿A QUE SIGLO PERTENECEN LOS TRAJES QUE VISTE ESTA PAREJA? SOLUCION:

SIGLO XVIII.

COLOCANDO ADECUADAMENTE LAS LETRAS, FORMARAS EL NOMBRE DE UN FAMOSO PINTOR. SOLUCION:

REMBRANDT.

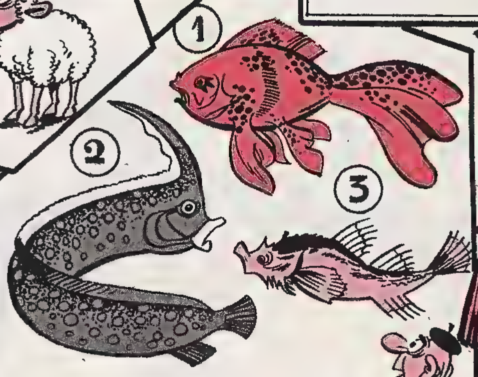

ESTOS EXTRAÑOS PECES TIENEN UNOS NOMBRES MUY RAROS. ¿LOS CONOCES? SOLUCION:

1-CARASIO, COLA DE VELA. 2-LOFOTO. 3-AGONO.

22 14 16   4 5   12 16 20   17 19 9 14 3 9 17 9 16 20

3 1 19 4 9 14 1 12 5 20   4 5 12   2 22 5 14

3 16 14 23 5 19 20 1 4 16 19   5 20   5 14   20 1

2 5 19   3 22 1 14 4 16   4 5 2 5   1 2 20 21 5

14 5 19 20 5   4 5   1 2 19 9 19

12 1   2 16 3 1

20 9 12 23 9 1   20 21 19 22 13

Para construir la frase, debéis sustituir el número por la letra correspondiente. Partiendo de la base de que el alfabeto español consta de 28 signos gráficos, aplicamos un número a cada letra desde la A a la Z (omitiendo la CH y la LL) (A, n.° 1; B, n.° 2; C, n.° 3; D, n.° 4; etc.)

UNO DE LOS PRINCIPIOS CARDINALES DEL BUEN CONVERSADOR ES EL DE SABER CUANDO DEBE ABSTENERSE DE ABRIR LA BOCA. SILVA STRUM.

ASPIRINO y COLODION
por ALFONSO FIGUERAS 68
¿EN DONDE ESTARA METIDO EL BESUGO DE COLODION?
¡KLIN!
¡ZAPATETA! ¿PIEDRAS VOLADORAS A LAS DOCE DEL MEDIODIA Y CON CIELO DESPEJADO'?
PARECE UNA ESPECIE DE TERREMOTO HORIZONTAL...
ESTA ESPECIE DE FRENESI PEDRIFERO PROCEDE DE ESTA DIRECCION...
¡EH, PEDAZO DE ALCORNOQUE! ¿QUE DIABLOS ESTAS TRAMANDO?
ME ESTOY ENTRENANDO PARA LAS OLIMPIADAS DE LANZAMIENTO DE PIEDRA LIBRE.ADEMAS ESTOY PROBANDO ESTE COMPLEJO VITAMINICO DE MI INVENCION Y QUE ME PERMITE LANZAR PEDRUSCOS A GRAN DISTANCIA.
GLOP...
HE AQUI LA PRUEBA.ALCANCEME UN BUEN PEDRUSCO Y LE DEMOSTRARE LA EFICACIA DE MI PRODUCTO.
AHORA VERA.DEME LA PIEDRA.
¡AJA!
?
BICEPS DE HIERRO Y ACERO.
¡KROF!
SWIIIISSS...!
¿HA VISTO? ¡RAYOS! ¿EN DONDE SE HABRA METIDO EL RENACUAJO CON GAFAS?
?
¿SE PUEDE SABER DE DONDE VIENE?
AHORA LO SABRAS.TU VAS A IR AL MISMO SITIO.
¿QUIERE PROBAR TAMBIEN, EH? ¡CUIDADO SOLO PUEDE TOMAR UN SORBITO, NO TODO EL LIQUIDO!
¡NO DEJO DE NI UNA GOTA, SE LO TOMO TODO!

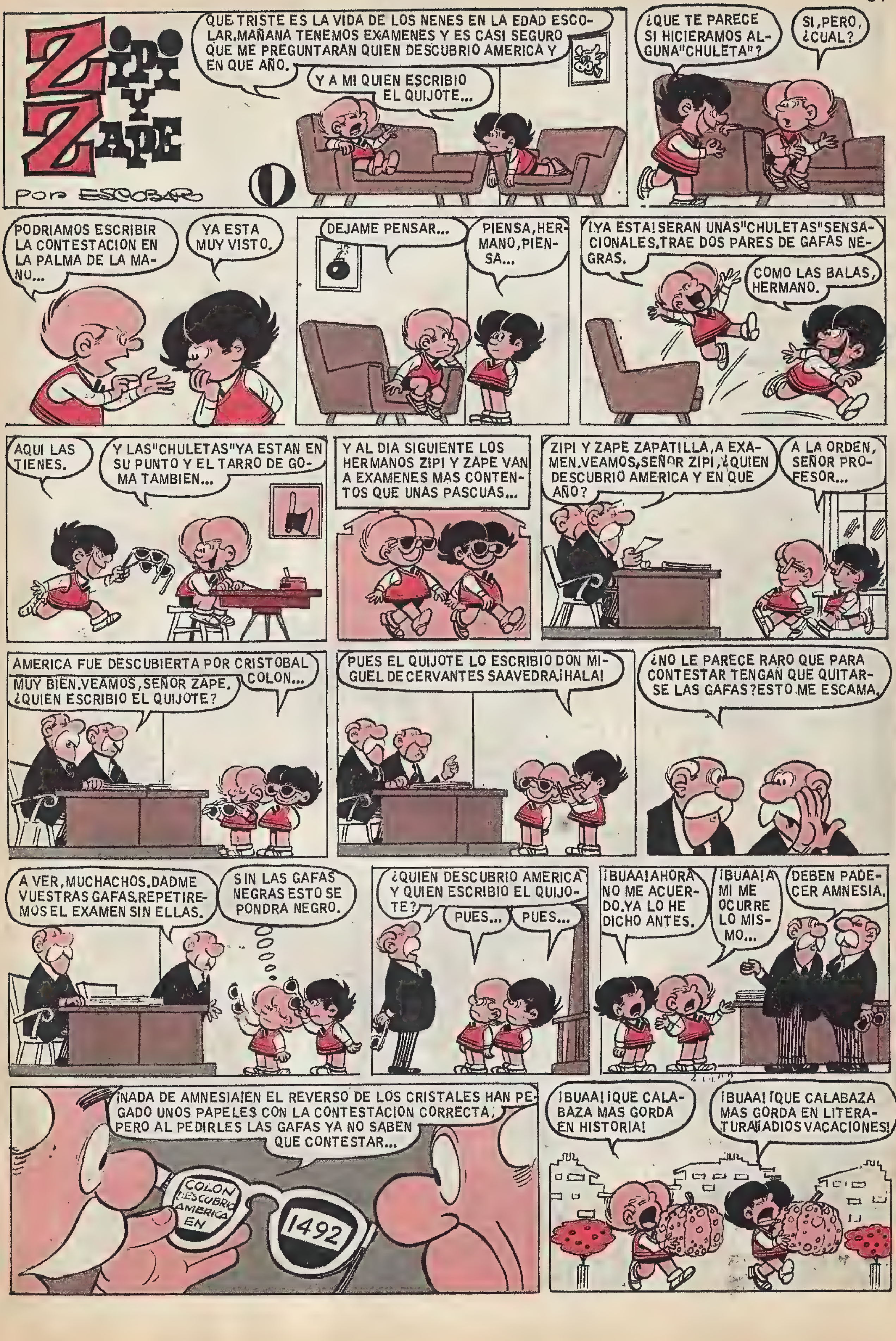

ZIPI Y ZAPE
Por ESCOBAR
QUE TRISTE ES LA VIDA DE LOS NENES EN LA EDAD ESCOLAR.MAÑANA TENEMOS EXAMENES Y ES CASI SEGURO QUE ME PREGUNTARAN QUIEN DESCUBRIO AMERICA Y EN QUE AÑO.
Y A MI QUIEN ESCRIBIO EL QUIJOTE...
¿QUE TE PARECE SI HICIERAMOS ALGUNA"CHULETA"?
SI,PERO, ¿CUAL?
PODRIAMOS ESCRIBIR LA CONTESTACION EN LA PALMA DE LA MANO...
YA ESTA MUY VISTO.
DEJAME PENSAR...
PIENSA,HERMANO,PIENSA...
¡YA ESTA!SERAN UNAS"CHULETAS"SENSACIONALES.TRAE DOS PARES DE GAFAS NEGRAS.
COMO LAS BALAS, HERMANO.
AQUI LAS TIENES.
Y LAS"CHULETAS"YA ESTAN EN SU PUNTO Y EL TARRO DE GOMA TAMBIEN...
Y AL DIA SIGUIENTE LOS HERMANOS ZIPI Y ZAPE VAN A EXAMENES MAS CONTENTOS QUE UNAS PASCUAS...
ZIPI Y ZAPE ZAPATILLA,A EXAMEN.VEAMOS,SEÑOR ZIPI,¿QUIEN DESCUBRIO AMERICA Y EN QUE AÑO?
A LA ORDEN, SEÑOR PROFESOR...
AMERICA FUE DESCUBIERTA POR CRISTOBAL COLON...
MUY BIEN.VEAMOS,SEÑOR ZAPE. ¿QUIEN ESCRIBIO EL QUIJOTE?
PUES EL QUIJOTE LO ESCRIBIO DON MIGUEL DE CERVANTES SAAVEDRA¡HALA!
¿NO LE PARECE RARO QUE PARA CONTESTAR TENGAN QUE QUITARSE LAS GAFAS?ESTO ME ESCAMA.
A VER,MUCHACHOS.DADME VUESTRAS GAFAS.REPETIREMOS EL EXAMEN SIN ELLAS.
SIN LAS GAFAS NEGRAS ESTO SE PONDRA NEGRO.
¿QUIEN DESCUBRIO AMERICA Y QUIEN ESCRIBIO EL QUIJOTE?
PUES...
PUES...
¡BUAA!AHORA NO ME ACUERDO.YA LO HE DICHO ANTES.
¡BUAA!A MI ME OCURRE LO MISMO...
DEBEN PADECER AMNESIA.
¡NADA DE AMNESIA!EN EL REVERSO DE LOS CRISTALES HAN PEGADO UNOS PAPELES CON LA CONTESTACION CORRECTA; PERO AL PEDIRLES LAS GAFAS YA NO SABEN QUE CONTESTAR...
COLON DESCUBRIO AMERICA EN
1492
¡BUAA!¡QUE CALABAZA MAS GORDA EN HISTORIA!
¡BUAA!¡QUE CALABAZA MAS GORDA EN LITERATURA!¡ADIOS VACACIONES!

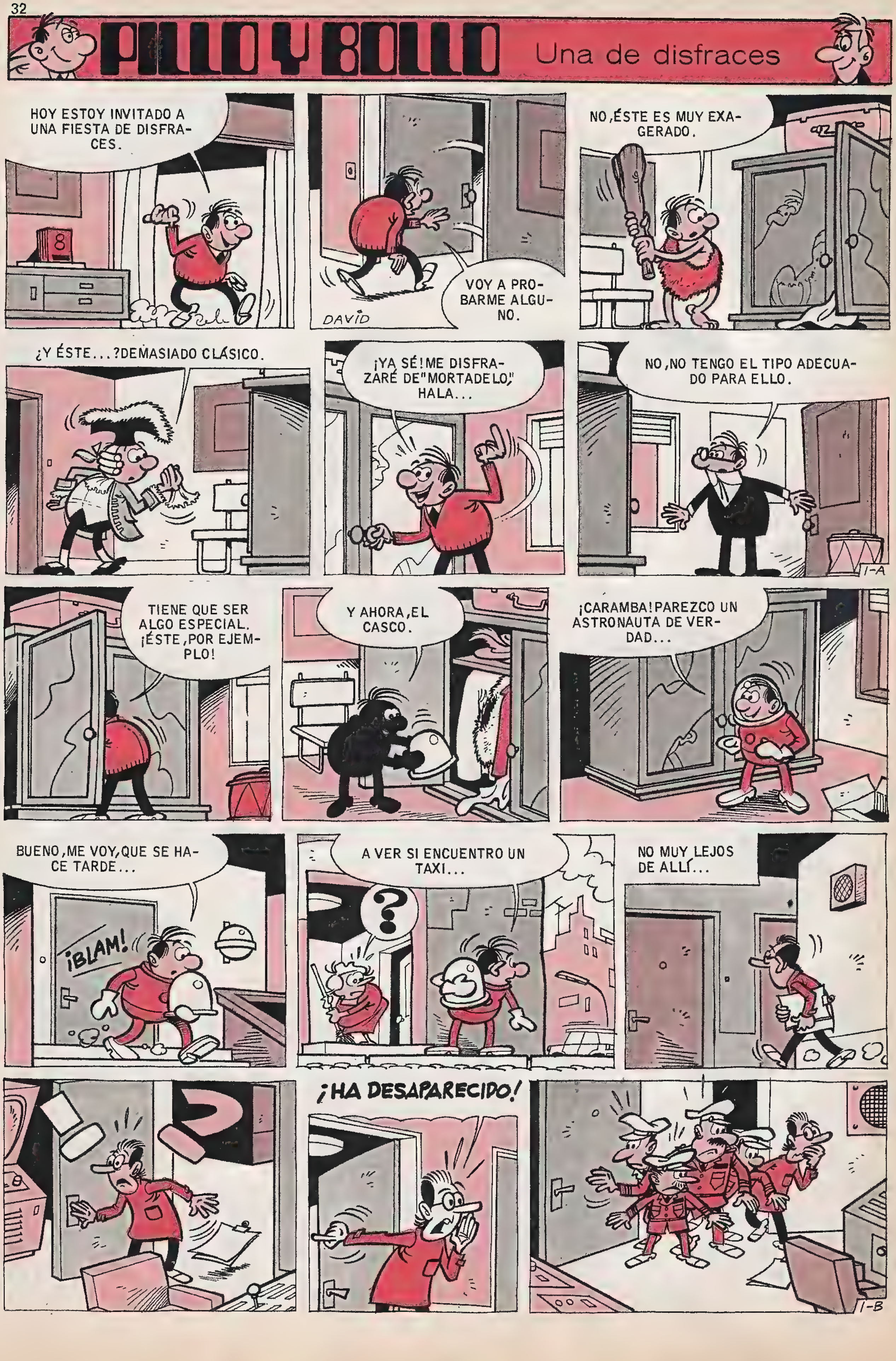
PILLO Y BOLLO
Una de disfraces
HOY ESTOY INVITADO A UNA FIESTA DE DISFRACES.
VOY A PROBARME ALGUNO.
DAVID
NO, ÉSTE ES MUY EXAGERADO.
¿Y ÉSTE...? DEMASIADO CLÁSICO.
¡YA SÉ! ME DISFRAZARÉ DE "MORTADELO," HALA...
NO, NO TENGO EL TIPO ADECUADO PARA ELLO.
1-A
TIENE QUE SER ALGO ESPECIAL. ¡ÉSTE, POR EJEMPLO!
Y AHORA, EL CASCO.
¡CARAMBA! PAREZCO UN ASTRONAUTA DE VERDAD...
BUENO, ME VOY, QUE SE HACE TARDE...
¡BLAM!
A VER SI ENCUENTRO UN TAXI...
?
NO MUY LEJOS DE ALLÍ...
¡HA DESAPARECIDO!
1-B

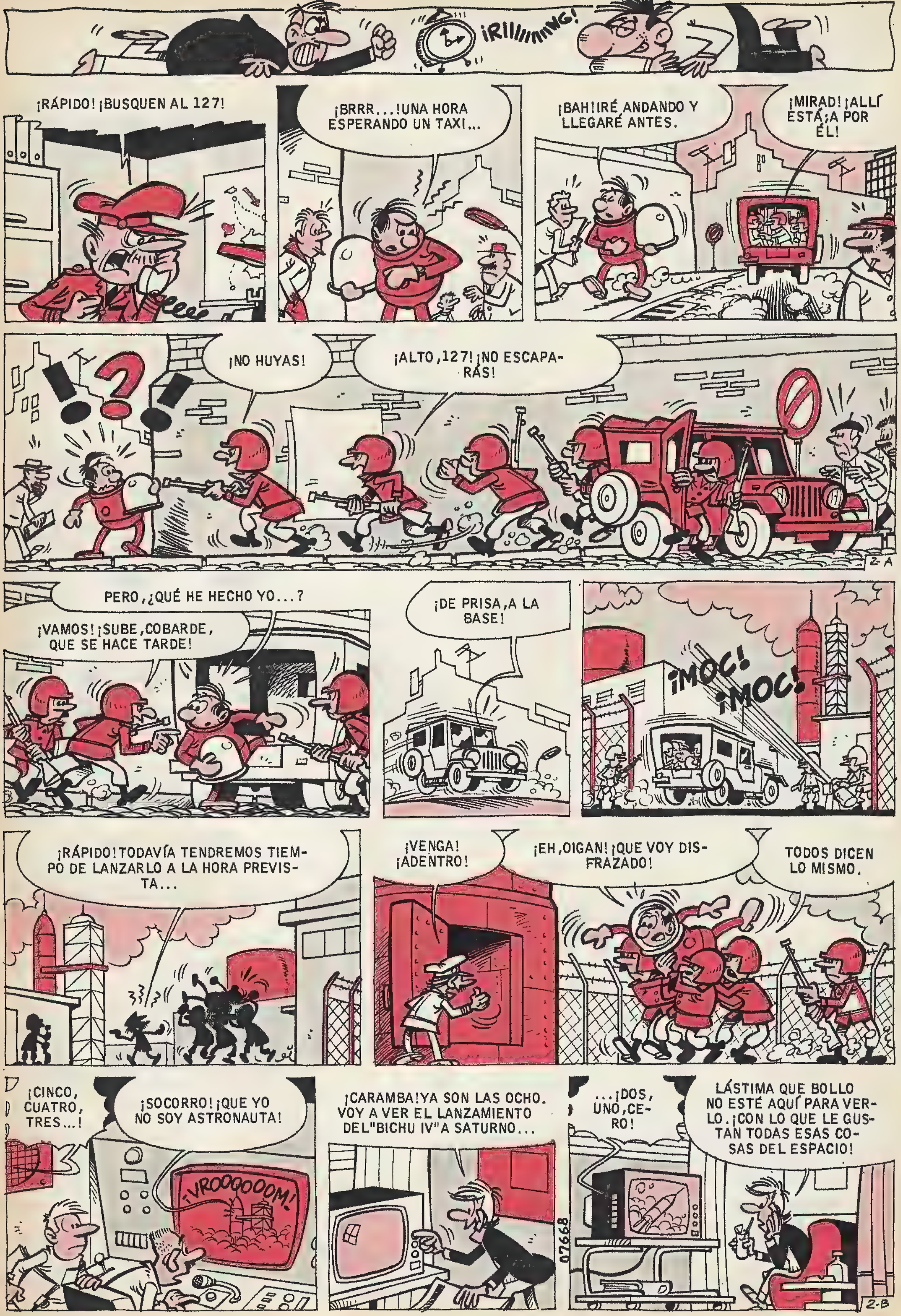
¡RIIIIIIIIIIIING!
¡RÁPIDO! ¡BUSQUEN AL 127!
¡BRRR...! UNA HORA ESPERANDO UN TAXI...
¡BAH! IRÉ ANDANDO Y LLEGARÉ ANTES.
¡MIRAD! ¡ALLÍ ESTÁ; A POR ÉL!
¡NO HUYAS!
¡ALTO, 127! ¡NO ESCAPA-RÁS!
2-A
PERO, ¿QUÉ HE HECHO YO...?
¡VAMOS! ¡SUBE, COBARDE, QUE SE HACE TARDE!
¡DE PRISA, A LA BASE!
¡MOC! ¡MOC!
¡RÁPIDO! TODAVÍA TENDREMOS TIEM-PO DE LANZARLO A LA HORA PREVIS-TA...
¡VENGA! ¡ADENTRO!
¡EH, OIGAN! ¡QUE VOY DIS-FRAZADO!
TODOS DICEN LO MISMO.
¡CINCO, CUATRO, TRES...!
¡SOCORRO! ¡QUE YO NO SOY ASTRONAUTA!
¡VROOOOOOM!
¡CARAMBA! YA SON LAS OCHO. VOY A VER EL LANZAMIENTO DEL "BICHU IV" A SATURNO...
07668
...¡DOS, UNO, CE-RO!
LÁSTIMA QUE BOLLO NO ESTÉ AQUÍ PARA VER-LO. ¡CON LO QUE LE GUS-TAN TODAS ESAS CO-SAS DEL ESPACIO!
2-B

Pepe el "hincha"
POR PEÑARROYA
ESTA SEMANA HE ACERTADO UNA QUINIELA DE CATORCE Y CUATRO DE DOCE... ¡EN ESTE CAMPEONATO, ME ESTOY PONIENDO LAS BOTAS CON LAS QUINIELAS!
LO QUE ME SORPRENDE ES QUE TU, QUE ENTIENDES TANTO DE FUTBOL, NO RELLENES QUINIELAS PARA HACERTE MILLONARIO.
NO ME GUSTA PERDER EL TIEMPO CON LOS JUEGOS DE AZAR... PREFIERO GANAR EL DINERO CON EL SUDOR DE MI FRENTE...
PARA GANAR, TENDRIA QUE PONER PERDEDOR A MI EQUIPO FAVORITO, EL GRAN "PEDRUSCO", Y ADEMAS FIRMARLO, Y DE ESO NO SOY CAPAZ.
¿Y LA LOTERIA?
LOTERIA
YA QUE SOY TAN DESGRACIADO EN EL JUEGO... DEL FUTBOL, ¿QUIEN SABE? A LO MEJOR SE ME DA BIEN LA LOTERIA.
UNOS DIAS MAS TARDE...
VAMOS A VER LA LISTA DE LA LOTERIA...
¿QUE TE PASA, PEPE? ¿ES QUE EL "PEDRUSCO" HA BAJADO A CUARTA DIVISION?
NO, QUERIDA... ¡ME HAN TOCADO CINCUENTA MIL PESETAS A LA LOTERIA!
¡QUE BIEN, PEPE!
LO PRIMERO QUE HARE, ES REGALAR ESTA CHAQUETA AL PRIMER POBRE QUE VEA. YA ESTOY CANSADO DE LLEVARLA DESDE LA PRIMERA HISTORIETA...
ESO, Y TE COMPRAS UNA A CUADROS DE GALES...
¡EH, BUEN HOMBRE! ¡TOME! ¡LE REGALO ESTA CHAQUETA!
01657
¿POR QUIEN ME HA TOMADO, CABALLERO? AUNQUE POBRE, TENGO DIGNIDAD Y NO ME GUSTA LLEVAR PRENDAS USADAS...
BUENO, ES IGUAL. VERAS LO QUE HAGO CON ELLA...
VE CON CUIDADO, PEPE...
AHORA ME COMPRARE UNA CHAQUETA CON LOS COLORES DEL "PEDRUSCO", PARA QUE TODOS SEPAN QUE SOY EL "HINCHA" MAS "HINCHA".
¡AY!
¿QUE TE PASA, PEPE?
¡ADIOS, CHAQUETA CON LOS COLORES DEL "PEDRUSCO"! ¡ADIOS, CINCUENTA MIL PESETAS! ¡EL DECIMO PREMIADO LO TENIA GUARDADO EN LA CHAQUETA QUE ACABO DE QUEMAR...!

PETRA
criada para todo
Por ESCOBAR
HOY VENDRA A COMER LA MARQUESA DE LA ENSAIMADA Y ESPERO QUE LA ATIENDAS BIEN. ¡QUE NO NOTE QUE ERES PUEBLERINA!
SI QUEDA CONTENTA DE TI, NOS LLEVARA A LAS DOS A SU FINCA DE TORREPOLLINOS A PASAR UNAS VACACIONES. TU, A TRABAJAR Y YO, COMO INVITADA.
¡QUE I...I... ILUSION!
QUE VEA QUE ESTAS ACOSTUMBRADA A TODO LO ALTO. LA MARQUESA NO TRANSIGE CON LOS POBRETONES
PA...PASE, SEÑORA MARQUESA, A ESTA MORADA, POR LA QUE PA...PAGAMOS VEINTE MIL PE...PESETAS MENSUALES.
SI...SIENTESE EN ESTA SILLA. ¡VALE NADA ME...MENOS QUE CINCO MIL PESETAS!
¡MI QUERIDA MARQUESA, QUE ALEGRIA! COMEREMOS EN SEGUIDA.
ESO, ESO.
LA PRESIDENCIA DE LA MESA, PARA USTED.
¡NANG! ¡NANG!
AHORA, PETRA, LA "CHACHA", NOS SERVIRA LA COMIDA.
ESO, ESO.
CO...COMALOS CON CONFIANZA. ESTOS ENTREMESES NOS HAN SALIDO A DOSCIENTAS PESETAS LA LI...LIBRA.
¿Y LA MER...MERLUZA? ¡QUE CONSTE QUE NO ES CONGELADA! ¡A QUINIENTAS PESETAS EL KI...KILO!
EL PO...POLLO ES DE MI PUEBLO. ¡CIEN PE...PESETAS EL KILO!
Y ESTAS PE...PERAS SON DE LERIDA. ¡CINCUENTA PE...PESETAS EL KILO!
¡NOOO!
¡NO LO RESISTO MAS!
¡NADA DE VACACIONES EN MI FINCA! ¿QUE PENSARIAN LOS DEMAS INVITADOS? ¡HASTA NUNCA!
01988
¡ME HAS PUESTO EN RIDICULO! ¡ADIOS TORREPOLLINOS! ERES UNA CALAMIDAD.
YO LO HE HE...HECHO PARA QUE VIERA QUE NO ERAMOS UNAS POBRETONAS Y QUE PODRIAMOS AL...ALTERNAR CON ELLA.
COMO QUIERAS, PERO YO NO ME QUEDO SIN VACACIONES. ¡LAS PASARE EN TU PUEBLO! TENEIS UN JAMON QUE TAMPOCO ES MANCO...

BONIFACIO Y PEDERNAL, UNA PAREJA INFORMAL

El visitante

ZZZZZ
Y CUANDO SE LE PASO EL ENFADO...
¡HOLA, RUIPEREZ! ¿VAS A TIRAR ESE DESPERDICIO AL BASURERO?
¿DESPERDICIO, DICES? ¡PUES ENTÉRATE DE QUE ES UNA SILLA DEL SIGLO DIECISIETE Y ACABO DE PAGAR UNA FORTUNA POR ELLA...! ¡SI ENCUENTRAS ALGÚN OTRO "DESPERDICIO" COMO ÉSTE, PUEDES TRAÉRMELO.
TE DARÉ UNOS BUENOS DINERILLOS POR ELLO...
LÁSTIMA QUE EN CASA YA NO QUEDAN NI LAS TELARAÑAS. PODRÍA HABERLE LLEVADO TODOS LOS MUEBLES DE LA FAMILIA, QUE SE CAÍAN DE VIEJOS...
¡AHORA QUE RECUERDO! EL TÍO CACUMENIO TODAVÍA CONSERVA ALGUNAS ANTIGUALLAS DE ESAS...
TRATARÉ DE QUE ME REGALE ALGUNA...
¡HOLA, TÍO! ¿PODRÍAS DARME ALGÚN CACHIVACHE VIEJO DE ESOS QUE GUARDAS POR AHÍ? ES PARA UNA TÓMBOLA A BENEFICIO DE LOS NIÑOS ESQUIMALES CON SABAÑONES...
¡NO FALTARÍA MÁS, QUERIDO SOBRINO! POR AHÍ DENTRO TENGO ALGO QUE TE AGRADARÁ...
ME HA PARECIDO VER A PEDERNAL ENTRANDO EN UNA DE ESAS CASAS...
¡HORROR! ESE INDIVIDUO LE ESTÁ AMENAZANDO CON UN ENORME TRABUCO.
07828
¡TENGO QUE SALVARLE A TODA COSTA!
?
¡ALTO AHÍ! ¡QUERÍAS AGREDIR A MI AMIGO! ¿EH? ¡AHORA VERÁS...!
¡ATIZA! ¡QUÉ MANERA DE "SACUDIR"! ¡PARA, PARAAAA...!
¡PIF! ¡PLAF! ¡CLOK!
¿ENCIMA QUE TE IBA A REGALAR EL TRABUCO, ME GOLPEAIS DE ESTA MANERA? TRAELO AQUI; VAMOS, TRAELO INMEDIATAMENTE O LLAMO A UN GUARDIA...
¿QUIÉN TE LLAMA A TÍ PARA METERTE EN ESTO? ¡DIME? ¿QUIÉN? ¡AHORA VERÁS, ENTROMETIDO!
¡PARA, PARA! ¡YO LO HACÍA POR TU BIEN, HOMBRE!
PINEDA BONO

¿QUIERES SER UNO DE ESTOS?

CON ERATELE LO CONSEGUIRAS

ERATELE, LA MAS IMPORTANTE ESCUELA POR CORRESPONDENCIA DE EUROPA, TE BRINDA LA POSIBILIDAD DE SER UN TECNICO ESPECIALIZADO EN POCO TIEMPO, EN TU CASA.

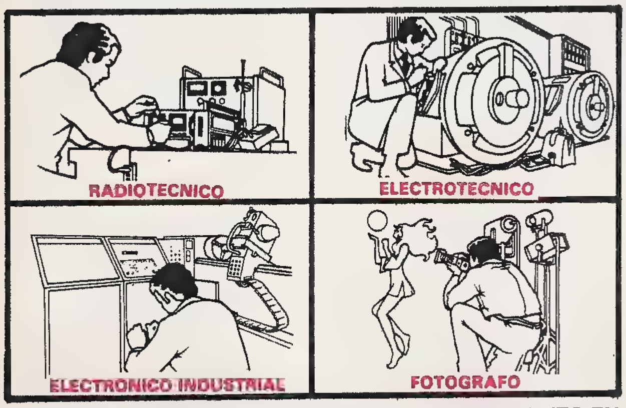

300.000 JOVENES COMO TU EN EUROPA, han llegado a ser técnicos especializados gracias a los Cursos de Eratele. También tú puedes llegar a ser un técnico especializado.

CURSOS TEORICO - PRACTICOS Y PROFESIONALES:

RADIO Y TELECOMUNICACION A TRANSISTORES • TELEVISION • ELECTROTECNIA • ELECTRONICA INDUSTRIAL • SUPERIOR DE TRANSISTORES • DELINEANTE PROYECTISTA MECANICO • FOTOGRAFIA • ELECTRICIDAD DEL AUTOMOVIL • EXPERIMENTADOR ELECTRONICO • INSTRUMENTOS (Medición electrónica) IDIOMAS Inglés (35 discos o 12 cassettes), Francés (32 discos o 12 cassettes) Alemán (32 discos o 12 cassettes).

¿TEMES NO PODER CONSEGUIRLO? No te preocupes. El secreto de Eratele está en su método: claro y simple. Recibirás las lecciones en los plazos que tú mismo establezcas, según tu disponibilidad económica y tiempo de que dispongas, pagando cada vez.

¡UN LABORATORIO PROFESIONAL! Siguiendo uno de los Cursos técnicos, recibirás junto con las lecciones los materiales para construir instrumentos y aparatos de alta precisión (Radio - Televisión) hasta disponer de un completo laboratorio técnico que quedará de tu propiedad.

¡UN CURSILLO GRATUITO EN NUESTRO LABORATORIO! Al término de los Cursos fundamentales puedes asistir gratuitamente a un cursillo de especialización, de dos semanas de duración, en los equipadísimos laboratorios de la Escuela.

IMPORTANTE: Al final de cada Curso y aprobado éste, se entrega un **DIPLOMA**, reconocido por el Ministerio de Educación y Ciencia, válido en toda Europa.

¿QUIERES SABER ALGO MAS? Rellena este cupón y envíalo a ERATELE: Recibirás GRATIS y sin ningún compromiso por tu parte una estupenda documentación a color sobre el Curso o Cursos que te interesan.

Eratele

ESCUELA DE RADIO Y TELEVISION EUROPEA POR CORRESPONDENCIA

ARAGON, 140 / 377 TEL. 253 94 00
BARCELONA (11)

Autorización Ministerial n.° 148 - Grupo 1.°

POR FAVOR ESCRIBE EN LETRA DE IMPRENTA

Cupón a rellenar, recortar y enviar en sobre cerrado (o pegado en TARJETA POSTAL) a:

ERATELE, Aragón, 140/377 Barcelona-11
ENVIENME GRATIS Y SIN NINGUN COMPROMISO POR MI PARTE TODAS LAS INFORMACIONES RELATIVAS AL CURSO O CURSOS

DE ______________________
(Señalar aquí el Curso o Cursos que interesan)

NOMBRE ______________________

APELLIDOS ______________________

PROFESION ______________ EDAD ______

DOMICILIO ______________ N° ____ PLANTA ____ PUERTA ____

POBLACION ______________ DT° POSTAL ______

PROVINCIA ______________________

Motivo de la petición: AFICION ☐ PORVENIR O PROFESION ☐

—NO, NO CREO QUE ESAS HUELLAS PERTENEZCAN AL "ABOMINABLE" ÉSE... ¡SON DEMASIADO PEQUEÑITAS!

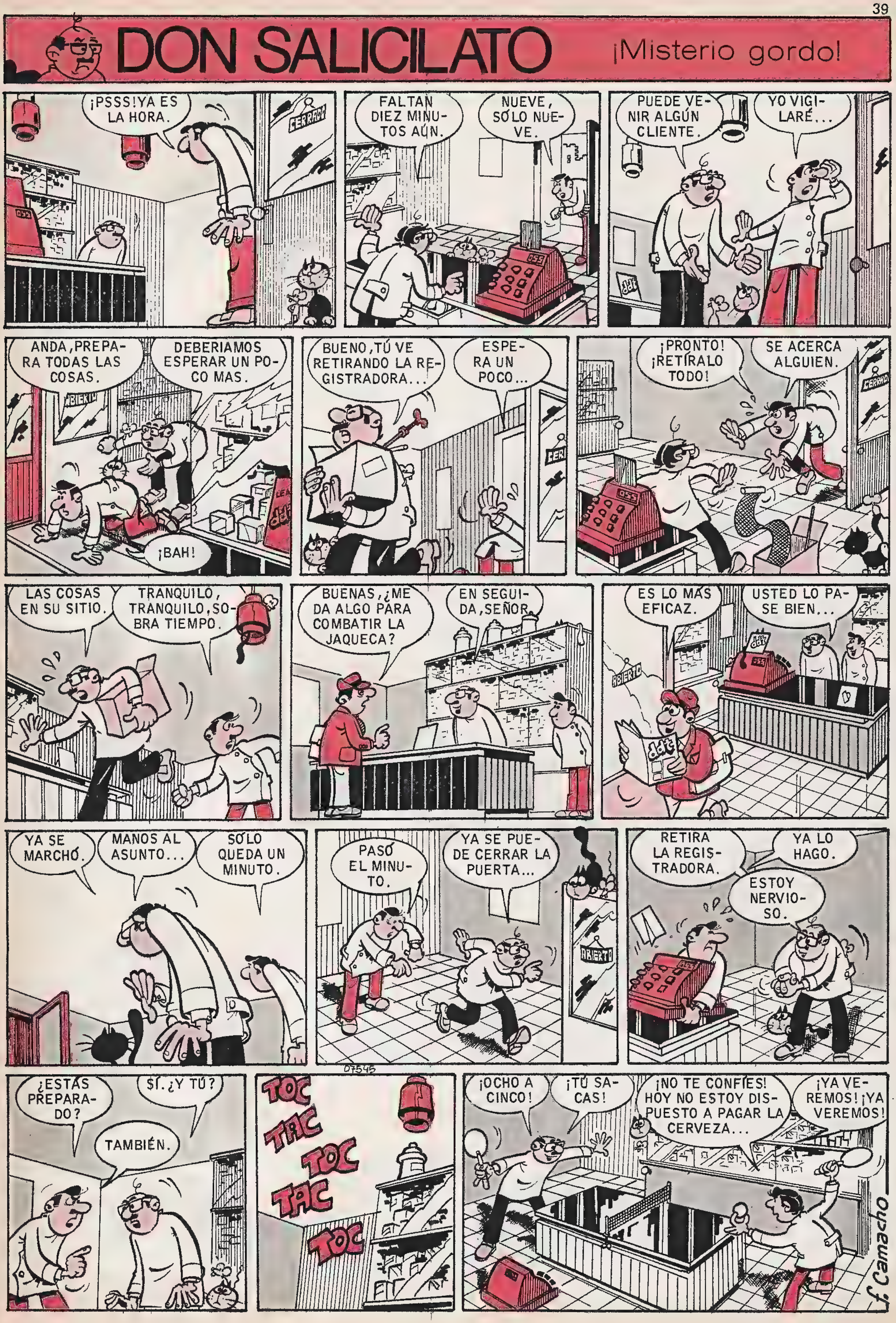
DON SALICILATO
¡Misterio gordo!
¡PSSS! YA ES LA HORA.
FALTAN DIEZ MINUTOS AÚN.
NUEVE, SÓLO NUEVE.
PUEDE VENIR ALGÚN CLIENTE.
YO VIGILARÉ...
ANDA, PREPARA TODAS LAS COSAS.
DEBERIAMOS ESPERAR UN POCO MAS.
¡BAH!
BUENO, TÚ VE RETIRANDO LA REGISTRADORA...
ESPERA UN POCO...
¡PRONTO! ¡RETÍRALO TODO!
SE ACERCA ALGUIEN.
LAS COSAS EN SU SITIO.
TRANQUILO, TRANQUILO, SOBRA TIEMPO.
BUENAS, ¿ME DA ALGO PARA COMBATIR LA JAQUECA?
EN SEGUIDA, SEÑOR.
ES LO MÁS EFICAZ.
USTED LO PASE BIEN...
YA SE MARCHÓ.
MANOS AL ASUNTO...
SÓLO QUEDA UN MINUTO.
PASÓ EL MINUTO.
YA SE PUEDE CERRAR LA PUERTA...
RETIRA LA REGISTRADORA.
YA LO HAGO.
ESTOY NERVIOSO.
¿ESTÁS PREPARADO?
SÍ. ¿Y TÚ?
TAMBIÉN.
TOC TAC TOC TAC TOC
¡OCHO A CINCO!
¡TÚ SACAS!
¡NO TE CONFÍES! HOY NO ESTOY DISPUESTO A PAGAR LA CERVEZA...
¡YA VEREMOS! ¡YA VEREMOS!
07545
f. Camacho

Gordito Relleno DESCANSO Y TRANQUILIDAD

¿QUE TE PARECE, CARMENCITA, SI JUGAMOS A LA GALLINITA CIEGA? ¡EL SEÑOR GORDITO PODRIA SER EL "GALLINITO"!
HACER UN POCO DE EJERCICIO ANTES DE MERENDAR, CAE MUY BIEN.
¡QUE NO ME PILLA! ¡QUE NO ME PILLA!
¡POR AQUI! ¡POR AQUI!
¡VAYA COSCORRON!
CROK
ES MEJOR QUE JUGUEMOS UN PARTIDO DE FUTBOL...PASE LA PELOTA, SEÑOR GORDITO. ¡TUYA, CARMENCITA!
NO QUIERO JUGAR MAS AL FUTBOL. ¡QUIERO MERENDAR! ¡MERENDAR!
ESTOS HOMBRES SOLO PIENSAN EN COMER...AQUI TIENE SU BOCADILLO...PEQUEÑITO, PARA NO RECARGAR EL ESTOMAGO.
¡VAMOS, DAOS PRISA, A VER SI LLEGAMOS A TIEMPO!
¡SERA DE CENAR, PORQUE TENGO UN APETITO DE LEON!
SI, SEÑOR, HEMOS LLEGADO A TIEMPO...DE JUGAR UNAS PARTIDITAS DE TENIS, AHORA QUE ESTA TAN DE MODA...
NO HAY VERANEANTE QUE SE PRECIE, QUE NO JUEGUE SUS BUENAS PARTIDITAS DE TENIS TODOS LOS DIAS...
VAMOS, VAMOS, GORDITO, QUE NO SE DIGA. AHORA, AL CASINO DEL PUEBLO, PARA EL BAILE-APERITIVO.
CON LO PESADO QUE ES USTED BAILA MUY BIEN...
02343
DESPUES DE LA FRUGAL CENA, NO HAY NADA COMO UNAS MANITAS DE POKER...
NO TE PREOCUPES POR LAS TRES MIL PESETAS QUE HAS PERDIDO...YA ME LAS PAGARAS CUANDO QUIERAS, MAÑANA MISMO. AHORA, A DORMIR A PIERNA SUELTA, HASTA LAS CINCO QUE SALDREMOS DE EXCURSION A OTRA FUENTE FERRUGINOSA.
"¡LO SIENTO! PERO PREFIERO RESPIRAR LA POLUCION DE LA CIUDAD A PASAR UN DIA MAS AQUI... ¡ABUR PARA SIEMPRE JAMAS...!"
CARTA

CARIOCO
POR CONTI
¡PERO, SI ES CARIOCO EN PERSONA!
¡CARIOCO! ¿ES QUE YA NO TE ACUERDAS DE TU AMIGO TEODORO...?
ME DIJISTE QUE TRABAJABAS EN LA TELEVISION, PERO ME HE COMPRADO UN APARATO Y NO TE VEO NUNCA. CREO QUE ME CONTASTE UNA MENTIRA GORDA.
PON EL TELEVISOR ESTA TARDE A LAS CINCO Y ME VERAS.
¡LO HARE, CARIOCO, DESCUIDA!
UN BUEN CHICO ESTE CARIOCO, ¡TONTO, PERO HONRADO!
YA SON LAS CINCO, CONECTARE EL APARATO, AUNQUE NO ES HORA DE PROGRAMAS.
A LO PEOR ME HA ENGAÑADO. EN FIN...
SEÑORAS Y SEÑORES, VOY A INICIAR MI CHARLA SOBRE FILATELIA ELECTRONICA...
¡ES EL!
ES TODO UN PERSONAJE DE LA TELEVISION.
HE AQUI EL DILEMA: ¿VALE MAS UN SELLO CON GOMA O SIN GOMA? SI NOS REMONTAMOS A LA PREHISTORIA...
¡YA HA TERMINADO! ¡PUES SI QUE LE DAN POCO TIEMPO PARA SUS CONFERENCIAS...!
DE TODAS FORMAS, IRE A ESPERARLE AL ESTUDIO. ¡ES TODO UN FAMOSO DE LA TELEVISION!
¡FORMIDABLE, MUCHACHO! ¡QUEDAS MUCHO MAS GUAPO QUE AL NATURAL...!
GRACIAS.
VEN CONMIGO. TE INVITO A UNA COPA, PARA CELEBRARLO.
SIRVALE A MI AMIGO LO QUE QUIERA.
Y BUENO. ¿CUANDO SERA TU PROXIMA ACTUACION ANTE LAS CAMARAS...?
LO VEO MUY DIFICIL POR AHORA. QUIZAS EL PROXIMO MES.
TU NO SABES LO QUE ME HA COSTADO SALIR HOY. ¡UFFF!
HE DE APROVECHAR EL MOMENTO EN QUE NO HAY PROGRAMA Y TODOS VAN A TOMAR CAFE, PORQUE YO SOLO SOY APRENDIZ DE ELECTRICISTA...

¡Hola amiguitos! ¿Quereis coleccionar mis aventuras? Pues pedidle a mamá los cromos que ahora regala DANONE
... con todos sus productos.
MARCO
-DE LOS APENINOS A LOS ANDES-
Colecciona esta maravillosa historia que te obsequia
DANONE

DON agapito
por Sanchis
¡DOS MÁS! ¡DOS SETAS MÁS Y DE LAS GORDAS! **¡QUÉ PARRILLADAAA!**
UN MOMENTO, AMIGO... ¿Y SI FUESEN VENENOSAS, QUÉ...?
¡QUITE, QUITE! LO MEJOR ES HACER LA PRUEBA DEL FUEGO Y DEL ACEITE.
SI LA SETA SE VUELVE NEGRA, ES QUE ES PEOR QUE LA CICUTA.
¡HUY! CUÁNTO SABE USTED, ¿EH?
¡UUUAAAY! ¡¡ME HE QUEMADOOO!
¿EH? YO DIRÍA QUE VA A LLOVER... ¡CAEN GOTITAS!
?!!?
¡HUY!
¡UUUF! ¡SETAS! ¡LLUVIA DE SETAS ARDIENTES! ¡QUÉ COSAAAAAS!
¡JE! YA ENTIENDO... ¡FUERON ESOS TIPOS, QUE ESTÁN COGIENDO SETAS EN ZONA PROHIBIDA!
VEDADO DE SETAS
ME DISFRAZARÉ DE POLLINO Y ME ACERCARÉ IMPUNEMENTE, PARA SORPRENDERLES CON LAS MANOS EN LA SETA.
BUENO, MIRE, DÉJELO YA, BUEN SEÑOR...
¡NUNCA! ¿Y SI SE ENVENENA USTED?
HAREMOS QUE LAS PRUEBE CUALQUIER ANIMAL Y SABREMOS ASÍ SI SON BUENAS O SON MORTÍFERAS.
¡VAYA! ¡QUÉ CASUALIDAD! LE VAMOS A DAR UNA A ESTE SIMPÁTICO BURRITO...
¡VAMOS, TRAGA DE UNA VEZ, A VER QUÉ PASA! **¡TRAGA SETA!**
¡GLUB! **AGG... FSS... ¡HUG! ¡GLUB!**
¡GLUB! **¡SOCORROOO! ¡AUXILIOOO!**
?!!?
¡ASESINOS! ¡ALTO! ¡ALTO AL GUARDAAA!
¡PRODIGIO, PRODIGIOOO! ¡LA SETA LE HA HECHO HABLAR!
¡VAMOS, CORRA...! ¡QUE "AHÍ" HAY GUARDA ENCERRADOOOO!

HOTEL MEDIAESTRELLA El ratón

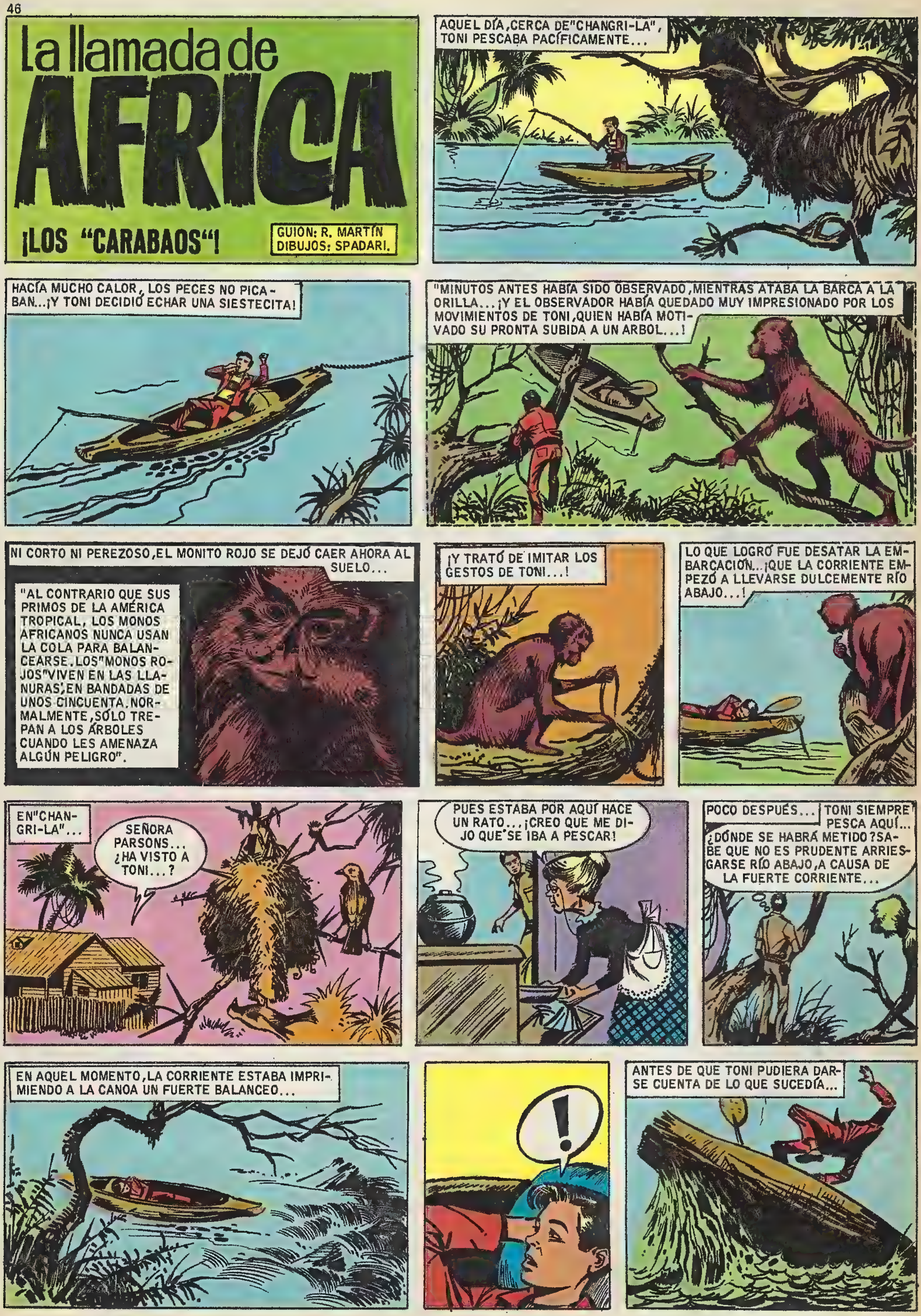
La llamada de
AFRICA
¡LOS "CARABAOS"!
GUION: R. MARTÍN
DIBUJOS: SPADARI.
AQUEL DÍA, CERCA DE "CHANGRI-LA", TONI PESCABA PACÍFICAMENTE...
HACÍA MUCHO CALOR, LOS PECES NO PICABAN...¡Y TONI DECIDIÓ ECHAR UNA SIESTECITA!
"MINUTOS ANTES HABÍA SIDO OBSERVADO, MIENTRAS ATABA LA BARCA A LA ORILLA...¡Y EL OBSERVADOR HABÍA QUEDADO MUY IMPRESIONADO POR LOS MOVIMIENTOS DE TONI, QUIEN HABÍA MOTIVADO SU PRONTA SUBIDA A UN ARBOL...!
NI CORTO NI PEREZOSO, EL MONITO ROJO SE DEJÓ CAER AHORA AL SUELO...
"AL CONTRARIO QUE SUS PRIMOS DE LA AMÉRICA TROPICAL, LOS MONOS AFRICANOS NUNCA USAN LA COLA PARA BALANCEARSE. LOS "MONOS ROJOS" VIVEN EN LAS LLANURAS, EN BANDADAS DE UNOS CINCUENTA. NORMALMENTE, SÓLO TREPAN A LOS ÁRBOLES CUANDO LES AMENAZA ALGÚN PELIGRO".
¡Y TRATÓ DE IMITAR LOS GESTOS DE TONI...!
LO QUE LOGRÓ FUE DESATAR LA EMBARCACIÓN...¡QUE LA CORRIENTE EMPEZÓ A LLEVARSE DULCEMENTE RÍO ABAJO...!
EN "CHANGRI-LA"...
SEÑORA PARSONS... ¿HA VISTO A TONI...?
PUES ESTABA POR AQUÍ HACE UN RATO...¡CREO QUE ME DIJO QUE SE IBA A PESCAR!
POCO DESPUÉS...
TONI SIEMPRE PESCA AQUÍ... ¿DÓNDE SE HABRÁ METIDO? SABE QUE NO ES PRUDENTE ARRIESGARSE RÍO ABAJO, A CAUSA DE LA FUERTE CORRIENTE...
EN AQUEL MOMENTO, LA CORRIENTE ESTABA IMPRIMIENDO A LA CANOA UN FUERTE BALANCEO...
!
ANTES DE QUE TONI PUDIERA DARSE CUENTA DE LO QUE SUCEDÍA...

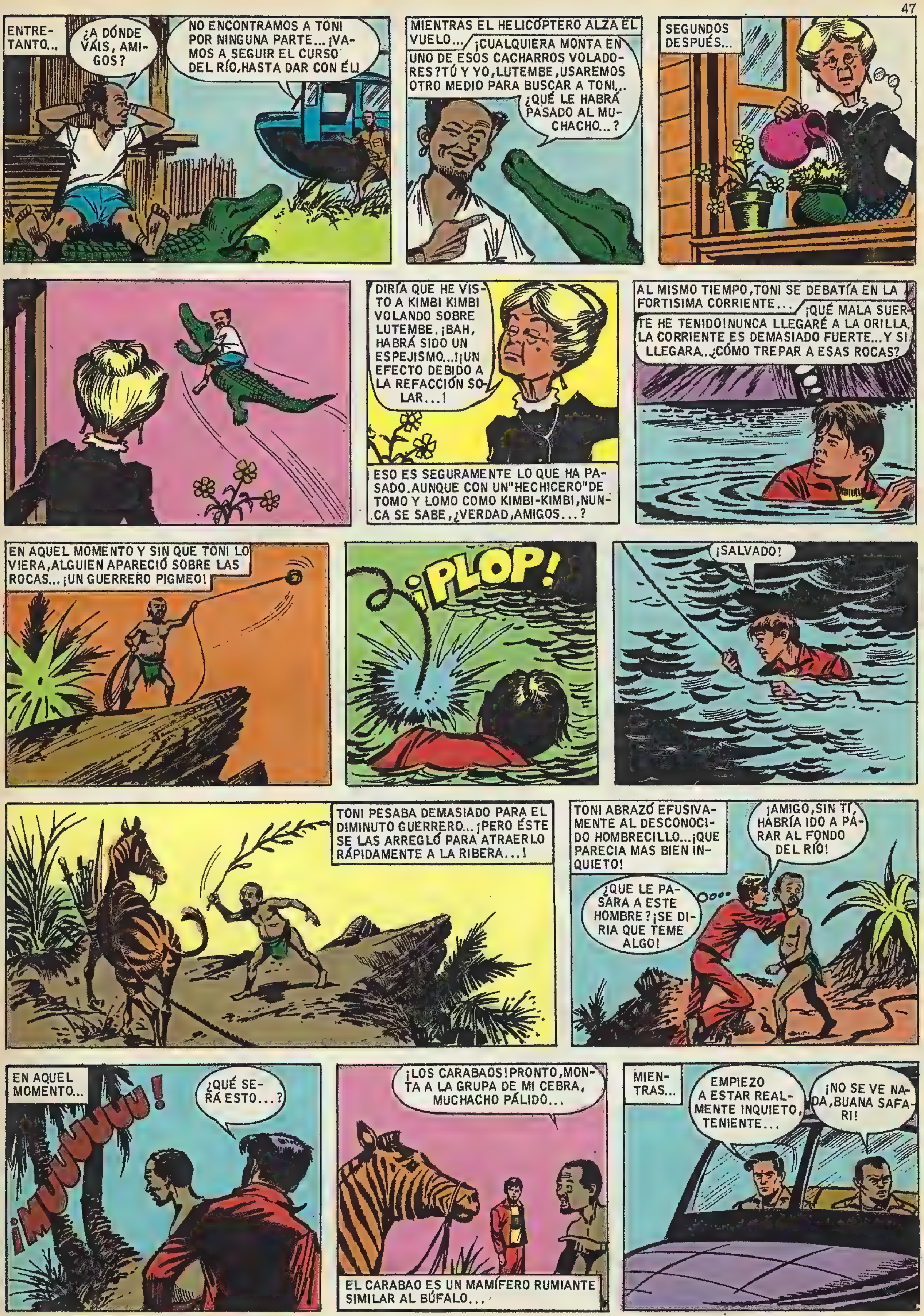
ENTRETANTO...
¿A DÓNDE VÁIS, AMIGOS?
NO ENCONTRAMOS A TONI POR NINGUNA PARTE... ¡VAMOS A SEGUIR EL CURSO DEL RÍO, HASTA DAR CON ÉL!
MIENTRAS EL HELICÓPTERO ALZA EL VUELO...
¡CUALQUIERA MONTA EN UNO DE ESOS CACHARROS VOLADORES? TÚ Y YO, LUTEMBE, USAREMOS OTRO MEDIO PARA BUSCAR A TONI... ¿QUÉ LE HABRÁ PASADO AL MUCHACHO...?
SEGUNDOS DESPUÉS...
DIRÍA QUE HE VISTO A KIMBI KIMBI VOLANDO SOBRE LUTEMBE, ¡BAH, HABRÁ SIDO UN ESPEJISMO...! ¡UN EFECTO DEBIDO A LA REFACCIÓN SOLAR...!
ESO ES SEGURAMENTE LO QUE HA PASADO. AUNQUE CON UN "HECHICERO" DE TOMO Y LOMO COMO KIMBI-KIMBI, NUNCA SE SABE, ¿VERDAD, AMIGOS...?
AL MISMO TIEMPO, TONI SE DEBATÍA EN LA FORTISIMA CORRIENTE...
¡QUÉ MALA SUERTE HE TENIDO! NUNCA LLEGARÉ A LA ORILLA. LA CORRIENTE ES DEMASIADO FUERTE... Y SI LLEGARA... ¿CÓMO TREPAR A ESAS ROCAS?
EN AQUEL MOMENTO Y SIN QUE TONI LO VIERA, ALGUIEN APARECIÓ SOBRE LAS ROCAS... ¡UN GUERRERO PIGMEO!
¡PLOP!
¡SALVADO!
TONI PESABA DEMASIADO PARA EL DIMINUTO GUERRERO... ¡PERO ÉSTE SE LAS ARREGLÓ PARA ATRAERLO RÁPIDAMENTE A LA RIBERA...!
TONI ABRAZÓ EFUSIVAMENTE AL DESCONOCIDO HOMBRECILLO... ¡QUE PARECIA MAS BIEN INQUIETO!
¡AMIGO, SIN TI, HABRÍA IDO A PARAR AL FONDO DEL RÍO!
¿QUE LE PASARA A ESTE HOMBRE? ¡SE DIRIA QUE TEME ALGO!
EN AQUEL MOMENTO...
¡MUUUUUU!
¿QUÉ SERÁ ESTO...?
¡LOS CARABAOS! PRONTO, MONTA A LA GRUPA DE MI CEBRA, MUCHACHO PÁLIDO...
EL CARABAO ES UN MAMÍFERO RUMIANTE SIMILAR AL BÚFALO...
MIENTRAS...
EMPIEZO A ESTAR REALMENTE INQUIETO, TENIENTE...
¡NO SE VE NADA, BUANA SAFARI!

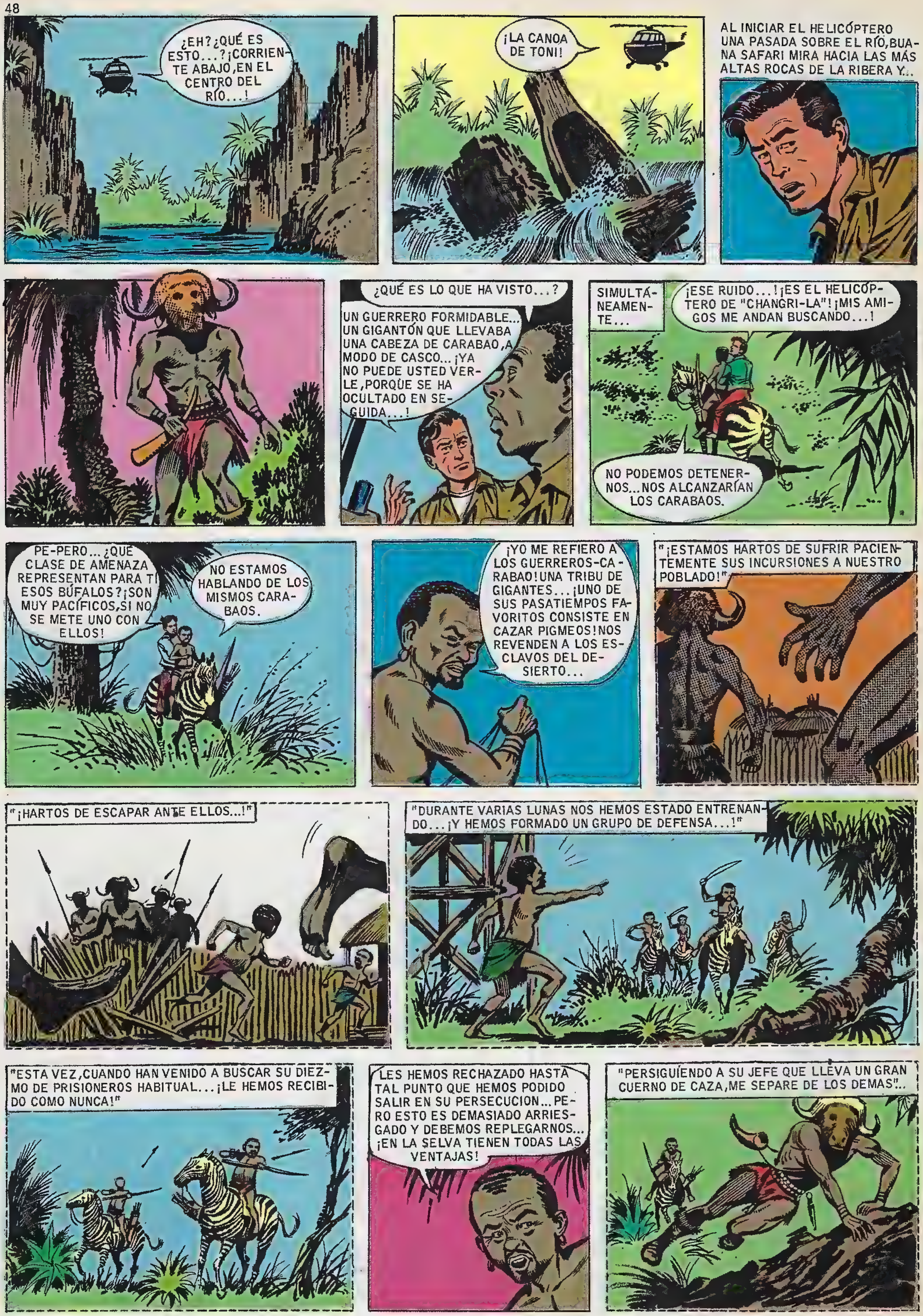
¿EH? ¿QUÉ ES ESTO...? ¡CORRIENTE ABAJO, EN EL CENTRO DEL RÍO...!
¡LA CANOA DE TONI!
AL INICIAR EL HELICÓPTERO UNA PASADA SOBRE EL RÍO, BUANA SAFARI MIRA HACIA LAS MÁS ALTAS ROCAS DE LA RIBERA Y...
¿QUÉ ES LO QUE HA VISTO...?
UN GUERRERO FORMIDABLE... UN GIGANTÓN QUE LLEVABA UNA CABEZA DE CARABAO, A MODO DE CASCO... ¡YA NO PUEDE USTED VERLE, PORQUE SE HA OCULTADO EN SEGUIDA...!
SIMULTÁNEAMENTE...
¡ESE RUIDO...! ¡ES EL HELICÓPTERO DE "CHANGRI-LA"! ¡MIS AMIGOS ME ANDAN BUSCANDO...!
NO PODEMOS DETENERNOS... NOS ALCANZARÍAN LOS CARABAOS.
PE-PERO... ¿QUÉ CLASE DE AMENAZA REPRESENTAN PARA TI ESOS BÚFALOS? ¡SON MUY PACÍFICOS, SI NO SE METE UNO CON ELLOS!
NO ESTAMOS HABLANDO DE LOS MISMOS CARABAOS.
¡YO ME REFIERO A LOS GUERREROS-CARABAO! UNA TRIBU DE GIGANTES... ¡UNO DE SUS PASATIEMPOS FAVORITOS CONSISTE EN CAZAR PIGMEOS! NOS REVENDEN A LOS ESCLAVOS DEL DESIERTO...
"¡ESTAMOS HARTOS DE SUFRIR PACIENTEMENTE SUS INCURSIONES A NUESTRO POBLADO!"
"¡HARTOS DE ESCAPAR ANTE ELLOS...!"
"DURANTE VARIAS LUNAS NOS HEMOS ESTADO ENTRENANDO... ¡Y HEMOS FORMADO UN GRUPO DE DEFENSA...!"
"ESTA VEZ, CUANDO HAN VENIDO A BUSCAR SU DIEZMO DE PRISIONEROS HABITUAL... ¡LE HEMOS RECIBIDO COMO NUNCA!"
LES HEMOS RECHAZADO HASTA TAL PUNTO QUE HEMOS PODIDO SALIR EN SU PERSECUCION... PERO ESTO ES DEMASIADO ARRIESGADO Y DEBEMOS REPLEGARNOS... ¡EN LA SELVA TIENEN TODAS LAS VENTAJAS!
"PERSIGUIÉNDO A SU JEFE QUE LLEVA UN GRAN CUERNO DE CAZA, ME SEPARE DE LOS DEMAS"...

LE IBA A ALCANZAR...¡PERO TE VI EN EL RIO Y DECIDI QUE ERA PREFERIBLE SALVARTE... !YO, YANGO, REY DE LOS PIGMEOS, NO PUEDO DEJAR DE INTERVENIR, CUANDO HAY ALGUIEN EN PELIGRO!
¡NO SABES CUANTO TE LO AGRADEZCO, YANGO!
¡MUUUU!
¡UUUU!
ESTA TRATANDO DE ATRAER A SUS COMPAÑEROS HACIA AQUI... ¡Y POCO PODRIAMOS HACER, AISLADOS DE LOS MIOS!
NO LEJOS DE ALLI VARIOS GUERREROS CARABAOS SE OCULTAN, PRESUROSOS, AL PASAR SOBRE ELLOS EL HELICOPTERO...
DESPUES CONTINUAN SU MARCHA EN LA SELVA... ¡EN LA DIRECCION DE LOS MUGIDOS...!
EN EL HELICOPTERO...
CON LA DESCRIPCION QUE ME HACE, RECONOZCO A UN GUERRERO-CARABAO, BUANA SAFARI... LOS "CARABAOS" ERAN UNA TRIBU PACIFICA... PERO ASKERI, EL ULTIMO JEFE QUE SE LES IMPUSO, LES HA MALEADO... ¡TENGO MUY MALAS REFERENCIAS DE ELLOS EN GENERAL Y DE ESE ASKERI EN PARTICULAR!
BUANA SAFARI Y EL TENIENTE CALLARON UNOS MOMENTOS... ¡ESTABAN MORTALMENTE PREOCUPADOS POR LO QUE HUBIERA PODIDO SUCEDERLE A TONI...!
EN LA DIRECCION CONTRARIA QUE EL HELICOPTERO TOMABA AHORA..
¡LOS "CARABAOS"!
EN MENOS TIEMPO DE QUE SE NECESITA PARA DESCRIBIRLO, LOS "CARABAOS" DE ASKERI LEVANTAN, CON SUS LANZAS, UNA CERCA CIRCULAR EN TORNO A YANGO, TONI Y LA CEBRA...
SALIENDO ENTONCES DE LA MALEZA, ASKERI, EL TURBULENTO JEFE DE LOS "CARABAOS" EMITE UN "MUGIDO", SATISFECHO...
¡MUUU!

MEDIA HORA MAS TARDE...
¡NOS HAN DISPARADO UNA FLECHA!
ENVOLVIENDO LA FLECHA HAY UNA GRAN HOJA DE PLANTA TROPICAL.. Y EN ELLA ALGUIEN HA ESCRITO UN MENSAJE... ¡VEAMOS!
¡ES DE KIMBI-KIMBI? NOS DICE QUE TONI Y UN PIGMEO, HAN SIDO CAPTURADOS POR LOS "CARABAO"... ¡PARECE QUE LOS LLEVAN HACIA LAS PEÑAS NEGRAS!
¡JE, JE! ¡INCENDIARE LA HIERBA... ¡ESTO LES ENTRETENDRA Y ATRAERA LA ATENCION DE LOS AMIGOS!
¿QUE PASA...?
AL VERSE DESCUBIERTO, KIMBI-KIMBI, TRATA DE ARROJAR EL TIZON, PERO...
¡FSSSSSSS!
¡JEFE ASKERI! ¡COMPAÑEROS! ¡MIRAD LO QUE HE CAZADO! ¡UN ENANO Y UNA LAGARTIJA...!
MIENTRAS EL POBRE LUTEMBE RECIBE UN TRATO MUY POCO DIGNO DE UN COCODRILO COMO EL...
...KIMBI-KIMBI, ES ATADO CON LOS OTROS PRISIONEROS...
¡LO SIENTO, HICE CUANTO PUDE!
NO HACE FALTA QUE LO DIGAS, KIMBI-KIMBI. ¡GRACIAS, AMIGO!
PERO... ¿QUE SUCEDE? ¡UN VIENTO HURACANADO PARECE ABATIRSE SOBRE LAS ALTAS HIERBAS!
¡ES EL ROTOR DEL HELICOPTERO DE BUANA SAFARI, QUE ESTA ATERRIZANDO...!

A UNA SEÑAL DE ASKERI, LOS GUERREROS CARABAO ALZAN SUS TEMIBLES LANZAS...
PERO...
¡PAM!
¡PAM!
¡NO OS DEJEIS INTIMIDAR! DURO CON ELLOS...
DEJA DE ACONSEJAR MAL A TUS GUERREROS, ASKERI...
¡OOOOH!
HACE TIEMPO QUE LOS RURALES DE RUGAMBA SABIAMOS DE VUESTRAS EXACCIONES, ASKERI... ¡PERO NO TENIAMOS PRUEBAS! AHORA LAS TENEMOS... ¡LIBERA A ESTOS PRISIONEROS Y ENTREGATE!
PARECE MENTIRA QUE UN PUEBLO PACIFICO COMO VOSOTROS, SE HAYA DADO POR JEFE A ESE HARAGAN MAL INTENCIONADO... ¡ARROJAD LAS ARMAS! ¡ABANDONADLE DE UNA VEZ!
HAY UN MOMENTO DE PELIGRO Y NUESTROS AMIGOS LO SIENTEN BIEN... ¿HARAN CASO LOS GUERREROS-CARABAO, MUY SUPERIORES EN NUMERO, DE LAS PALABRAS DEL TENIENTE Y DE BUANA SAFARI?
POR FORTUNA, CON GRAN DESPECHO DE ASKERI, EL BUEN SENTIDO SE IMPONE EN UNOS CUANTOS... ¡Y LOS OTROS LES IMITAN...!
¡ESOS HOMBRES TIENEN RAZON!
¡NO HAS HECHO MAS QUE ATRAER LA DESDICHA SOBRE NUESTRA TRIBU, ASKERI!
¡VOLVAMOS A VIVIR DE UNA VEZ EN PAZ!
POR FIN, DESPUES DE ENTREGAR A ASKERI A LOS RURALES, LLEGA EL MOMENTO DE REGRESAR A "CHANGRI-LA"...
¡NO ME EXPLICO COMO YA ESTA AQUI ESE MAGO DE PACOTILLA!
CLARO QUE NO TE LO EXPLICAS... ¡PARA ESO HAY QUE TENER FANTASIA...! ¡JI, JI, JI! ¡Y TU TIENES MENOS QUE UN MOLUSCO! ¡JI, JI!
LA SEÑORA PARSONS ESTABA MUY CONTENTA DE VOLVERLES A VER A TODOS SIN NOVEDAD... ¡SOLO UNA NUBE ENTURVIABA SU FELCIDAD!
LO UNICO QUE SIENTO ES QUE UNA ESTUPENDA TARTA QUE HABIA PREPARADO SE HA VOLATILIZADO... ¡ES COMO SI SE LA HUBIERA LLEVADO ALGUIEN DE MI MISMISIMA COCINA!
NUESTROS AMIGOS NO SABIAN QUE ASI ERA, EN EFECTO... ¡Y QUE EL QUE SE LA HABIA LLEVADO ERA ALGUIEN QUE, POR LO VISTO, HABIA NACIDO PARA HACER TRAVESURAS!
CESAR SPADARI

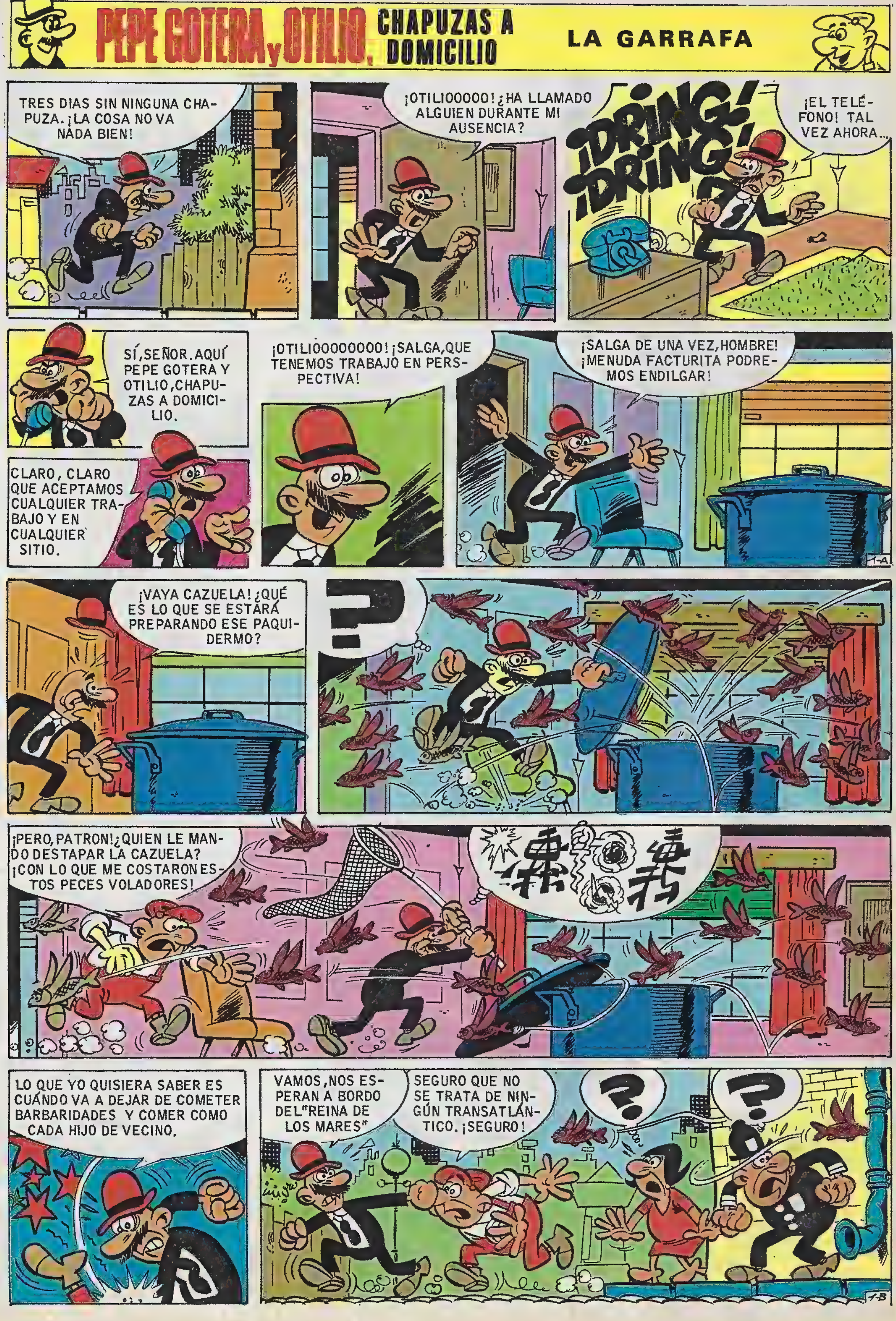
PEPE GOTERA y OTILIO, CHAPUZAS A DOMICILIO
LA GARRAFA
TRES DIAS SIN NINGUNA CHAPUZA. ¡LA COSA NO VA NADA BIEN!
¡OTILIOOOOO! ¿HA LLAMADO ALGUIEN DURANTE MI AUSENCIA?
¡DRING! ¡DRING!
¡EL TELÉFONO! TAL VEZ AHORA...
SÍ, SEÑOR. AQUÍ PEPE GOTERA Y OTILIO, CHAPUZAS A DOMICILIO.
CLARO, CLARO QUE ACEPTAMOS CUALQUIER TRABAJO Y EN CUALQUIER SITIO.
¡OTILIOOOOOOOO! ¡SALGA, QUE TENEMOS TRABAJO EN PERSPECTIVA!
¡SALGA DE UNA VEZ, HOMBRE! ¡MENUDA FACTURITA PODREMOS ENDILGAR!
1-A
¡VAYA CAZUELA! ¿QUÉ ES LO QUE SE ESTARÁ PREPARANDO ESE PAQUIDERMO?
?
¡PERO, PATRON! ¿QUIEN LE MANDO DESTAPAR LA CAZUELA? ¡CON LO QUE ME COSTARON ESTOS PECES VOLADORES!
LO QUE YO QUISIERA SABER ES CUÁNDO VA A DEJAR DE COMETER BARBARIDADES Y COMER COMO CADA HIJO DE VECINO.
VAMOS, NOS ESPERAN A BORDO DEL "REINA DE LOS MARES"
SEGURO QUE NO SE TRATA DE NINGÚN TRANSATLÁNTICO. ¡SEGURO!
?
?
1-B

LO QUE NOS INTERESA ES EL TRABAJO.
¡ESO, ESO! ¡SOBRE TODO A USTED!
PEPE GOTERA Y OTILIO A SU SERVICIO, CAPITÁN.
MENOS MAL QUE LLEGARON. YA DESESPERABA POR SU TARDANZA.
VENGAN A LA CALA. VOY A ENSEÑARLES DE QUÉ SE TRATA.
USTED MANDA Y NOSOTROS OBEDECEMOS, CLARO.
¡CUÁNTAS GARRAFAS!
HAY QUE SUBIRLAS AL ENTREPUENTE PARA PREPARAR LA DESCARGA.
LES DEJO PARA QUE TRABAJEN CON TRANQUILIDAD.
ESO ES. USTED CONFÍE EN NOSOTROS, CONFÍE.
VAMOS A REPARTIRNOS EL TRABAJO. YO IRÉ AL ENTREPUENTE Y USTED ME LAS VA PASANDO.
CUANDO YO SILBE, USTED ME LAS VA LANZANDO POR LA TRAMPILLA.
COMO MANDE, PATRÓN.
BUENO, VAMOS A EMPEZAR LA FAENA.
CUANDO VUELVA LA TRIPULACIÓN, TRABAJO HECHO. TENGO GANAS DE SILBAR...
¡EL SILBIDITO! ¡AHÍ VA EL PRIMER GARRAFÓN!
¡PLOF!
¡CRAC!
¡QUÉ GOLPE, MADRE! ¡QUÉ GOLPETAZO!
¡MIL TIFONES CHINOS! ¿QUIÉN HA SIDO?

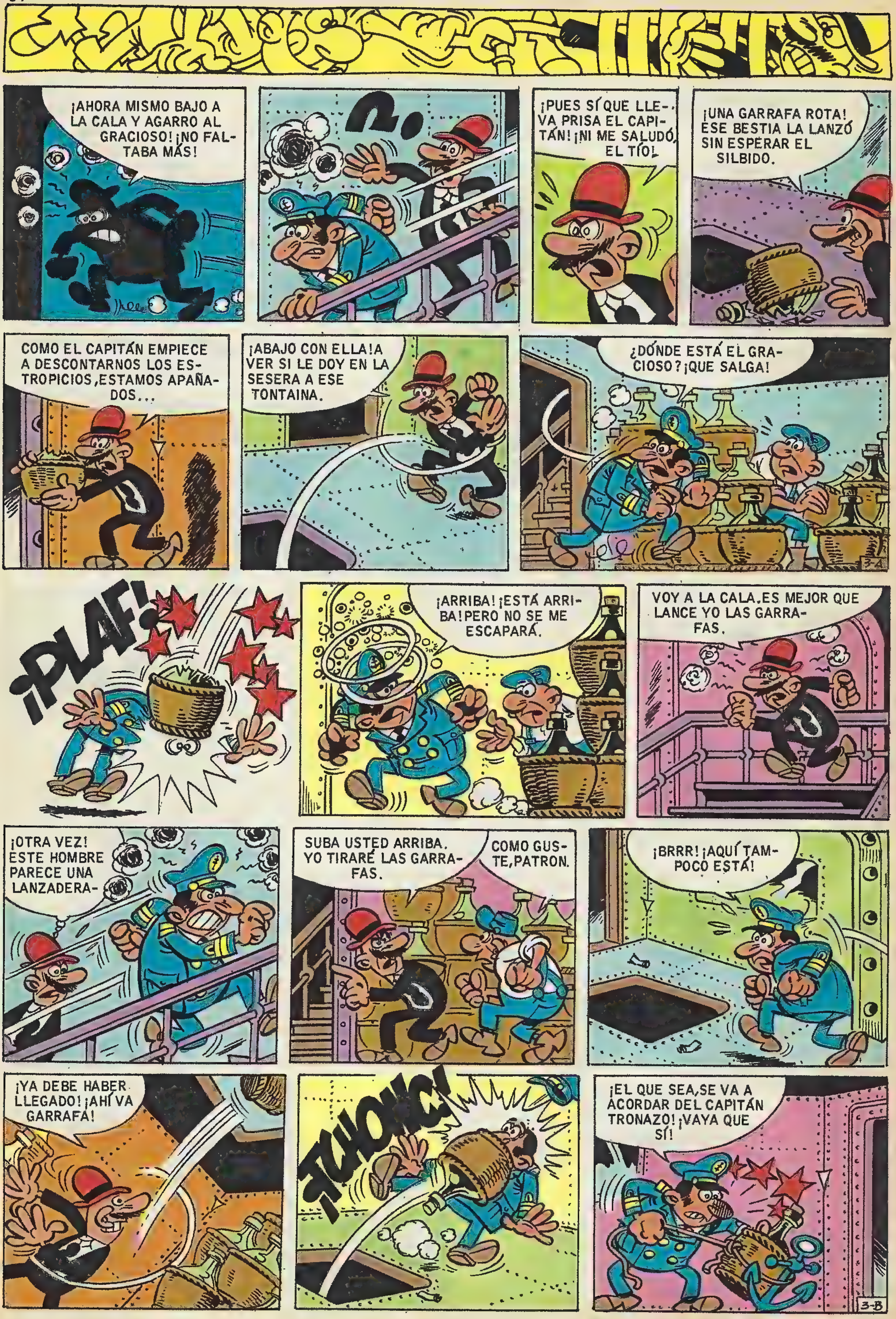
¡AHORA MISMO BAJO A LA CALA Y AGARRO AL GRACIOSO! ¡NO FALTABA MÁS!
¡PUES SÍ QUE LLEVA PRISA EL CAPITÁN! ¡NI ME SALUDÓ, EL TÍO!
¡UNA GARRAFA ROTA! ESE BESTIA LA LANZÓ SIN ESPERAR EL SILBIDO.
COMO EL CAPITÁN EMPIECE A DESCONTARNOS LOS ESTROPICIOS, ESTAMOS APAÑADOS...
¡ABAJO CON ELLA! A VER SI LE DOY EN LA SESERA A ESE TONTAINA.
¿DÓNDE ESTÁ EL GRACIOSO? ¡QUE SALGA!
¡PLAF!
¡ARRIBA! ¡ESTÁ ARRIBA! PERO NO SE ME ESCAPARÁ.
VOY A LA CALA. ES MEJOR QUE LANCE YO LAS GARRAFAS.
¡OTRA VEZ! ESTE HOMBRE PARECE UNA LANZADERA-
SUBA USTED ARRIBA. YO TIRARÉ LAS GARRAFAS.
COMO GUSTE, PATRON.
¡BRRR! ¡AQUÍ TAMPOCO ESTÁ!
¡YA DEBE HABER LLEGADO! ¡AHÍ VA GARRAFA!
¡CHONC!
¡EL QUE SEA, SE VA A ACORDAR DEL CAPITÁN TRONAZO! ¡VAYA QUE SÍ!

¡LE DÍ! ¡LE DÍ!!
¡PLOFCH!
¡AAAY!
¡CORCHO! SE MUEVE MÁS QUE TODA UNA TRIPULACIÓN.
¡ESTA VEZ LE TENGO EN MI PODER!
¡VENGA CONMIGO! VERÁ LO QUE HAGO CON SU PATRON.
¡BRRR! ¡ESE CACHO DE BESTIA HA INTENTADO CASCARME EL CRÁNEO!
¡PUES SE VA A ACORDAR DE PEPE GOTERA! ¡YA LO CREO!
¡DESAPARECIÓ!
¡AQUÍ NO HAY NADIE!
¡ESE MALVADO SE VOLVIÓ A OCULTAR!
¡OTILIOOO! ¿DÓNDE ESTÁ?
¡AQUÍ, PATRÓN, EN LA CALA!
¡PUES AHÍ VA UN RECUERDO MÍO!
¡CROC!
¡AAAAAAAAAYYY...!
¡JA, JA, JA! ¡LE DÍ!
¡SÍ! ¡LE DIO USTED AL CAPITÁN DEL BARCO! ¡QUÉ CHICHÓN LE SALE!
¡LO VOY A TIRAR EN CACHITOS A LOS TIBURONES! ¡VAYA QUE SÍ!
07667
¡ESPEREN! VOY A PRESENTARLES A JAW, "DIENTES LARGOS."
¡NO SÉ CÓMO, PERO ESTOY SEGURO DE QUE TIENE LA CULPA DE ESTE LÍO!
¡SOY INOCENTE COMO UN RECIÉN NACIDO! ¡YO NO HICE NADAAA!

"GALLO" Y PERRO

—BUENAS NOCHES, GUARDIÁN, Y, SOBRE TODO, NO LLEGUE CON RETRASO MAÑANA.

CEBOLLETA
by VAZQUEZ
¿DE QUE SE REIRAN ESOS TONTAINAS?
¡FIJATE QUE TRAJE LLEVA ¡PARECE UN TRAPERO! ¡JA, JA, JA...!
DESDE LUEGO, ESTE TRAJE NO ESTA MUY NUEVO QUE DIGAMOS. YA TIENE DIECISEIS AÑOS, EL POBRE...
¿NO PODRIAS VOLVERME ESTE TRAJE...? YA ESTA ALGO VIEJO, PERO...
¿VOLVER? ¡LO QUE TIENES QUE HACER ES SACAR TUS AHORROS Y COMPRARTE UNO NUEVO!
¡NO ESTA MAL PENSADO!
¡ADIOS, MI BICICLETA!
TENGO OCHO MIL PESETAS... PODRÉ HACERME UN BUEN TRAJE...
...Y COMO TE DECIA, EN AQUELLA BATALLA, BLA...BLA...
¡QUE ILUSION ¡LA ULTIMA VEZ QUE ME HICE UN TRAJE, ERA AUN "EXTRA" LA GRETA GARBO!
¡YA VERA QUE TRAJE ¡VA A PARECER USTED UN FIGURIN DE LUJO!
BUENO, YA ESTA... SE LO ENVIARÉ A CASA CUANDO ESTÉ LISTO.
¡QUE ILUSION ¡HOY ME TRAERAN MI TRAJE!
DON ROSENDO, SU TRAJE Y LA FACTURITA... SON OCHO MIL PESETAS.
¡OH ¡AL FIN ¡TOME EL DINERO.
¿QUE TAL...?
¡OH ¡PARECES UN ROCK HUDSON!
LLAMAN A LA PUERTA. VOY A VER QUIEN ES...
PERDONE, PERO LE DI EL TRAJE EQUIVOCADO. EL SUYO SE LO TRAERÉ LUEGO... ESE ES DE OTRO CLIENTE...
¡VAYA, HOMBRE!
¡EN SEGUIDA LE TRAERÉ EL SUYO!
¡NO TARDE, QUE LO NECESITO!
PAPA, TE LLAMAN POR TELEFONO.
¿QUIEN SERA?
¡AQUI HAY UN LIO!
OIGA... SOY EL SASTRE... LE LLAMO PARA DECIRLE QUE, COMO NO TENGO RECADERO, TENDRA QUE VENIR USTED MISMO A RECOGER EL TRAJE...
¿COMO...? PERO SI VINO UN RECADERO CON EL Y SE LO VOLVIO A LLEVAR PORQUE ERA EL DE OTRO CLIENTE... ADEMAS, LE PAGUÉ LAS OCHO MIL PESETAS.
LE REPITO QUE YO NO TENGO RECADERO. LO QUE OCURRE ES QUE...
...A USTED LE HAN TIMADO CON EL TRUCO DEL TRAJE EQUIVOCADO... ¡JA, JA, JA...!
¡FAMILIAAA...! ¡A DON ROSENDO LE HA DADO UN PATATUS!

¿DONDE ESTARA MI CARRO? ¿DONDE ESTARA MI CARRO?
¡QUE LATA ! A LO MEJOR SE LO HA LLEVADO EL MISMO QUE ME TIMO A MI...
¡AL CUERNO ESA CANCION... ! ¡QUIERO LEER EN PAZ... !
¿DONDE ESTARA MI CARROOOO...? ¿DONDE ESTARA MI CARRO?
TEN CALMA, ROSENDO.
MI CARRO... ME LO ROBARON...
¿DONDE ESTARA MI CARRO...?
PERO, ¿ES QUE NO HAY OTRA CANCION?
¡ESTOY HARTO !¡NO HAY QUIEN SOPORTE MAS ESTO... !¡BRRR...!
¿DONDE ESTARA MI CARRO?
¡FUERAAA... ! ¡FUERA, O LE ACOGOTO !
¡SOCORROOO... !
POBRETE
MI CARRO...ME LO ROBARON... CREYENDO QUE ERA UN"MERCEDES"...
¡NOOO!
¡ESTO YA ES SUPERIOR A MIS FUERZAS... !
¡PIEDAD, DON ROSENDO !
¡ATENCION TODOS !LA PROXIMA VEZ QUE VUELVA A OIR ESO DEL"CARRO", TIRO DE GARROTE Y NO QUEDA AQUI SANO NI EL LORO.¿ENTENDIDO? ¡PUES, OJO !¡HE DICHO !
¡VAYA !¿ QUIEN LLAMARA AHORA? NO ESPERO NINGUNA VISITA...
¡RIING!..
¡BUENAS, CABALLERO... !ANTE USTED, TONY TEGANE Y PEPE PI, LOCUTORES DEL POPULAR CONCURSO RADIOFONICO "CON LA MUSICA A OTRA PARTE"...¡GANARA MIL PESETAS SI ACIERTA NUESTRA PREGUNTA MUSICAL !
YO...YO...
LE ESCUCHAN UN MILLON DE RADIOYENTES, CABALLERO...¡AFINE !¿COMO SE LLAMA LA CANCION QUE HA HECHO FAMOSO A MANOLO ESCOBAR?
YO... YO...
"TENTACION"...
"¡TE ESPERO, NENA !"
"MALVALOCA"...
¡NO !
¡NO !
¡NO !
¡HA PERDIDO LAS MIL PESETAS, POR ZOQUETE, CABALLERO... !
EL TITULO DE ESA CANCION ES..."¿ DONDE ESTARA MI CARRO? "¡ADIOS, BUENAS !
¡BRRR!
NOTICIAS DE ULTIMA HORA
HA SIDO ENCONTRADO EN LA FRONTERA MALAYA UN SEÑOR SIN DOCUMENTACION VESTIDO DE ARRIERO;PARECE ALGO TONTAINA Y NO CESA DE CANTAR¿DONDE ESTARA MI CARRO ? SE AGRADECERA A SUS FAMILIARES QUE PASEN A RECOGERLE YA QUE SE TEME LO PEOR, SI NO LO ENCUENTRA Y BLA...BLA...

—ME HA PARECIDO MÁS MODERNO QUE LLEVE UN TRANSISTOR EN LUGAR DE UN CENCERRO.

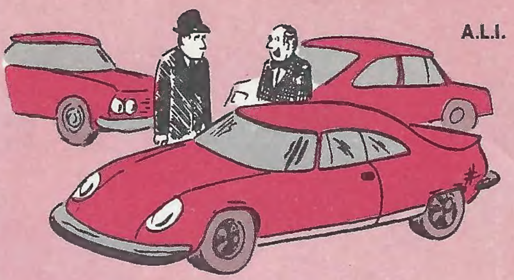

—CON ESTE MODELO,CUANDO SE VA A CINCUENTA,DA LA SENSACION DE IR A CIEN...

—¿NO ESTÁS ORGULLOSO DE TU HIJO?ES SU PRIMERA EVASIÓN...

—SUPONGO QUE ESTE INCIDENTE NO NOS ARRUINARÁ LA TARDE,¿VERDAD?

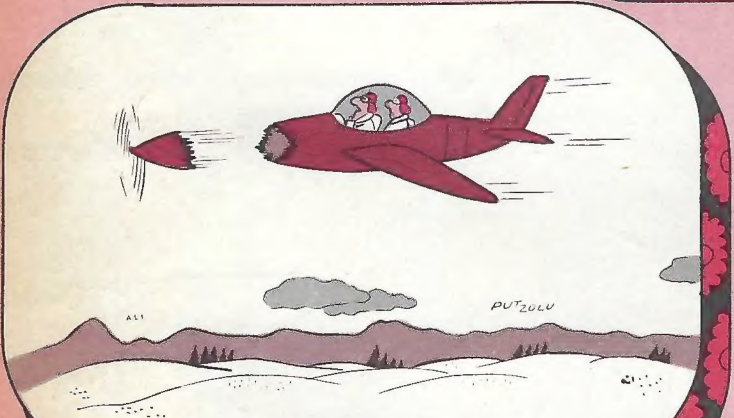

—¡BUENA ACELERACIÓN,SÍ SEÑOR!

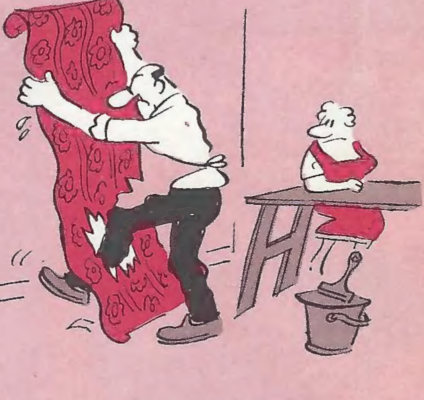

PEQUEÑO ACCIDENTE.

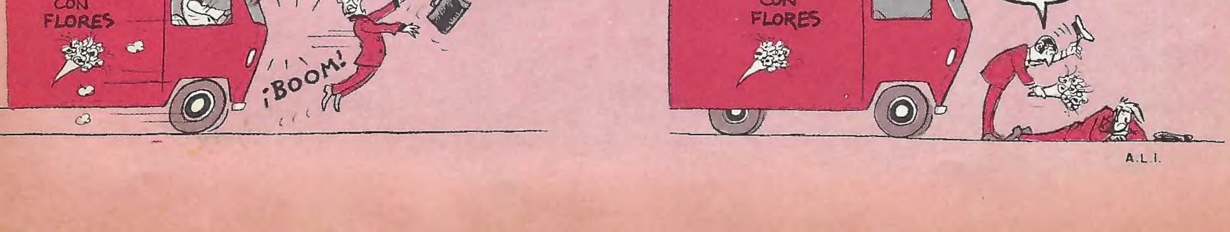

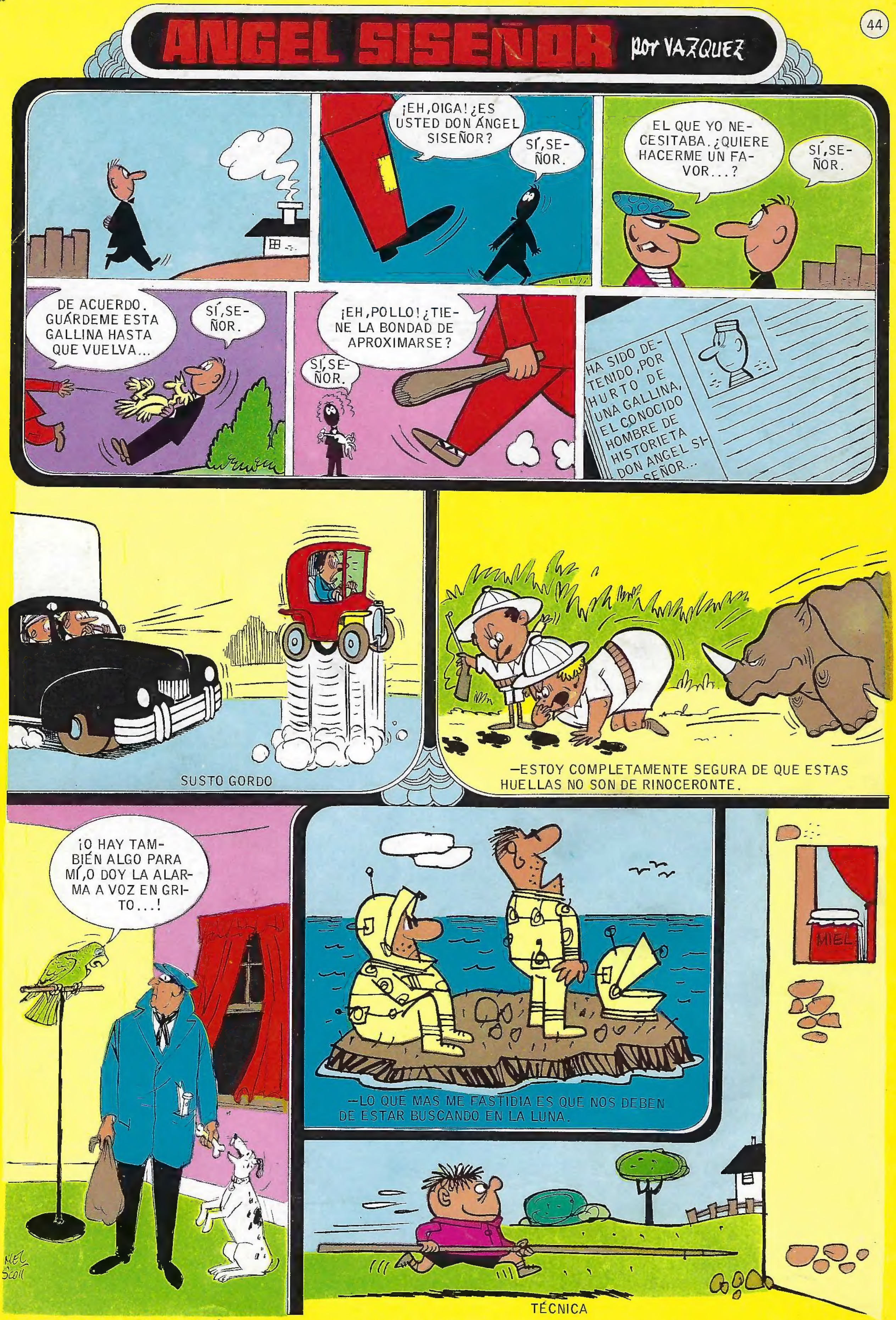

PRINTED IN SPAIN - IMPRESO EN ESPAÑA